Купить квартиру за 11 000 000 рублей на Степной мкр,дом 10

Белгородская область, Старый Оскол, Степной мкр,дом 10

11 000 000 Р
112 245Р за м^2

98.00 м^2	51.00 м^2	14.00 м^2	9 из 9
Общая	Жилая	Кухня	Этаж

Только в АН Адреса возможна покупка в ипотеку по ставке от 13,25% !!! В продаже 3-комнатная квартира расположенная по адресу мкр. Степной д. 10 на 9 этаже девятиэтажного дома! Общая площадь - 98,6 кв.м; Жилая - 51,0 кв.м; Кухня - 14,0 кв.м. О КВАРТИРЕ: • Хорошее состояние; • Окна- ПВХ; • Балкон - остеклен; • Потолок натяжной; • Напольное покрытие - ламинат, плитка; • Хорошие межкомнатные двери; • Установлены счетчики на воду и на электричество; • Новые сантехнические трубы; • Санузел раздельный в кафеле до потолка; • Биметаллические радиаторы отопления; • Вся мебель, техника и кухонный гарнитур с плитой остаётся при продаже. О ДОМЕ: • Год постройки 2008; • Количество этажей 9; • Материал несущих стен монолитно-кирпичный. РАСПОЛОЖЕНИЕ: • Рядом школа Академия знаний 1; • Детский сад 20; • У дома магазин Пятерочка , Абсолют , Магнит , аптека; • Остановка общественного транспорта. ПРО АГЕНТСТВО НЕДВИЖИМОСТИ АДРЕСА: • Агентство сертифицировано и аттестовано в Российской Гильдии Риэлторов; • Специалисты агентства аттестованы; • Деятельность компании застрахована. Подробности по указанному в профиле телефону. Звоните!!!

0 с 07.11.2025, обновлен 07.11.2025

Продавец: Собственник

Телефон: +79805207661

Характеристики

Количество комнат	3	Тип дома	кирпичный
Этаж	9	Этажей всего	9
Площадь жилая	51.00 кв. м	Площадь кухни	14.00 кв. м

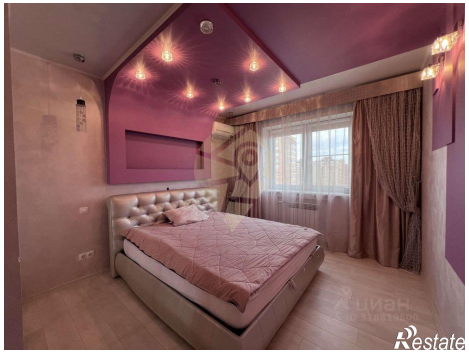
Restate

Restate