Купить квартиру за 2 700 000 рублей на мкр Горняк, 32

Белгородская область, Старооскольский городской округ, Старый Оскол, мкр Горняк, 32

2 700 000 Р
93 103Р за м^2

29.00 м^2	18.00 м^2	6.00 м^2	1 из 5
Общая	Жилая	Кухня	Этаж

Продается 1-комнатная (БЕЗ БАЛКОНА) квартира в кирпичном доме, м-н Горняк д.32, 29.6 кв.м О КВАРТИРЕ: Жилое состояние; Окна - ПВХ; Установлены счетчики на воду и на свет; Санузел совмещен в кафеле до потолка; Чугунные радиаторы отопления; При продаже остается все что есть на фото. О ДОМЕ: Год постройки 1975; Количество этажей 5; Материал несущих стен кирпич; Произведен капитальный ремонт двора. РАСПОЛОЖЕНИЕ: Рядом школа; Детский сад; Поликлиника; У дома магазин Пятерочка , Абсолют , аптека; Остановка общественного транспорта. ПРО АГЕНТСТВО НЕДВИЖИМОСТИ АДРЕСА: Агентство сертифицировано и аттестовано в Российской Гильдии Риэлторов; Специалисты агентства аттестованы; Деятельность компании застрахована. Подробности по указанному в профиле телефону. Звоните!!!

0 с 01.10.2025, обновлен 01.10.2025

Продавец: Собственник

Телефон: +79155209650

Характеристики

Количество комнат	1	Тип дома	кирпичный
Этаж	1	Этажей всего	5
Площадь жилая	18.00 кв. м	Площадь кухни	6.00 кв. м

https://staryy-oskol.restate.ru/obj/prodazha-odnokomnatnoy-kvartiri-mkr-gornyak-32-18232801182/

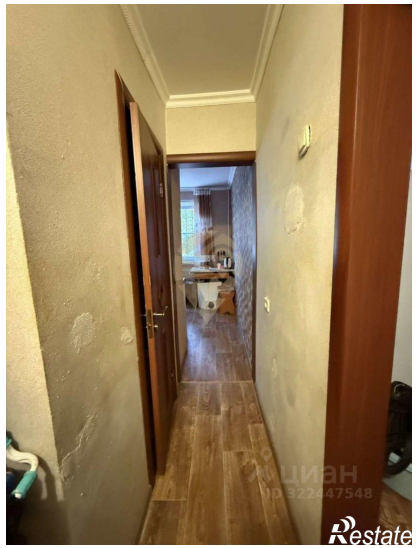
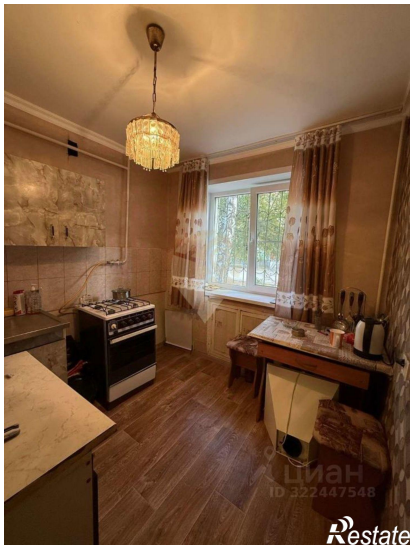
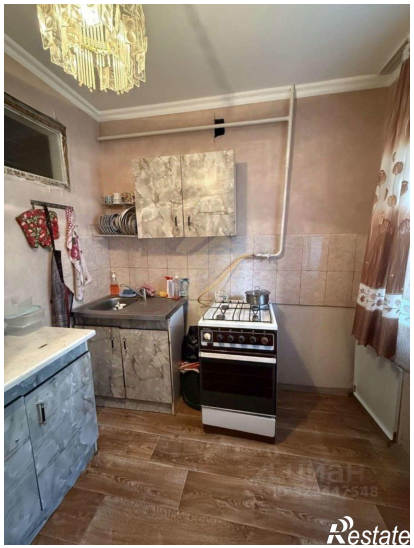
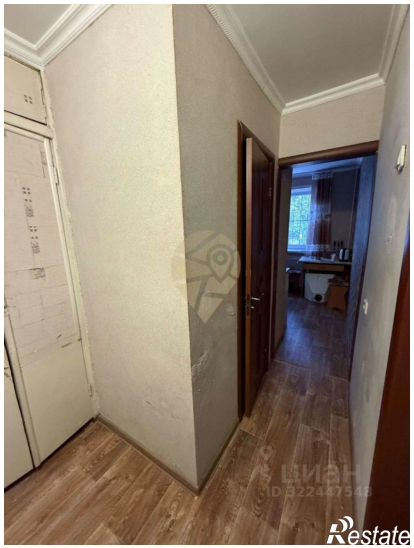

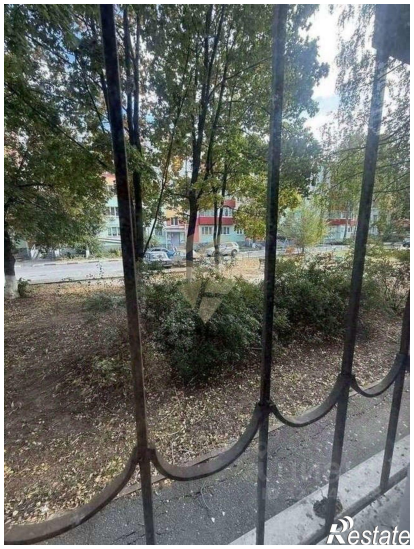

Restate

Restate