Купить квартиру за 3 250 000 рублей на мкр Конева, 9

Белгородская область, Старооскольский городской округ, Старый Оскол, мкр Конева, 9

3 250 000 Р
83 333Р за м^2

39.00 м^2	20.00 м^2	9.00 м^2	3 из 9
Общая	Жилая	Кухня	Этаж

Арт. 75355842 Помогу одобрить ипотеку под 12,9% Продам 1к малосемейку в мкр. Конева. Отличный вариант под сдачу в аренду. При продаже остаётся вся мебель и техника. Один взрослый собственник. Быстрый выход на сделку. Просмотр по предварительной договорённости. Звоните.

0 с 30.09.2025, обновлен 30.09.2025

Продавец: Собственник

Телефон: +79107453148

Характеристики
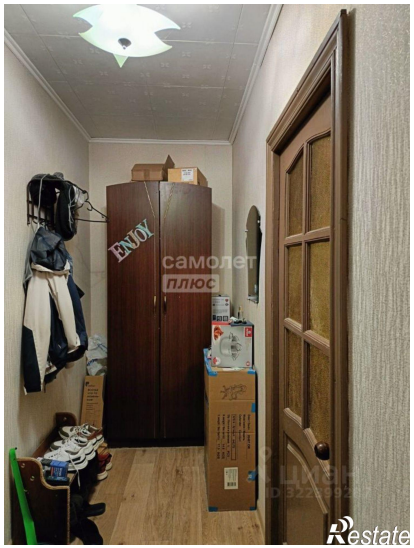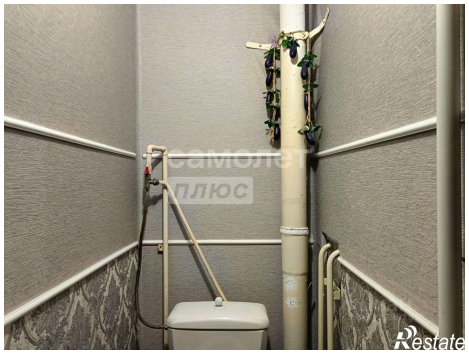
Количество комнат	1	Тип дома	панельный
Этаж	3	Этажей всего	9
Площадь жилая	20.00 кв. м	Площадь комнат	20.00 кв. м
Площадь кухни	9.00 кв. м