Купить квартиру за 4 700 000 рублей на Лесной мкр, 9

Белгородская область, Старооскольский городской округ, Старый Оскол, Лесной мкр, 9

4 700 000 Р

87 037Р за м^2

54.00 м^2	40.00 м^2	8.00 м^2	1 из 9
Общая	Жилая	Кухня	Этаж

В продаже 2х-комнатная квартира на микрорайоне Лесной! В шаговой доступности школа и садик. В квартире сделан косметический ремонт, есть балкон-лоджия на две комнаты. Новым собственникам остается кухонный гарнитур. Установлены окна ПВХ. Оперативный показ в удобное время! Исполняй свои мечты с АН Титул!!

0 с 30.09.2025, обновлен 30.09.2025

Продавец: Собственник

Телефон: +79803830180

Характеристики

Количество комнат	2	Тип дома	панельный
Этаж	1	Этажей всего	9
Площадь жилая	40.00 кв. м	Площадь кухни	8.00 кв. м

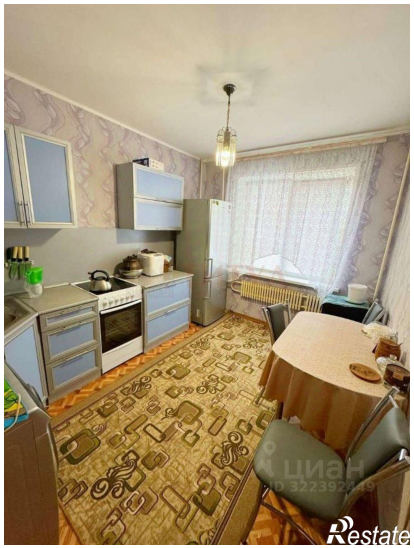
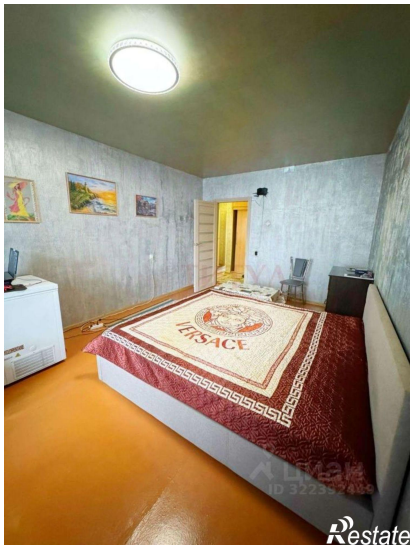
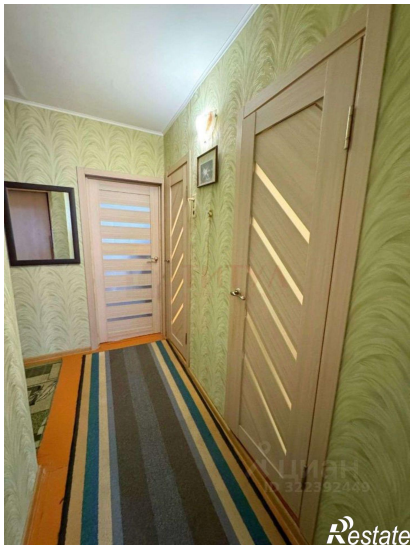
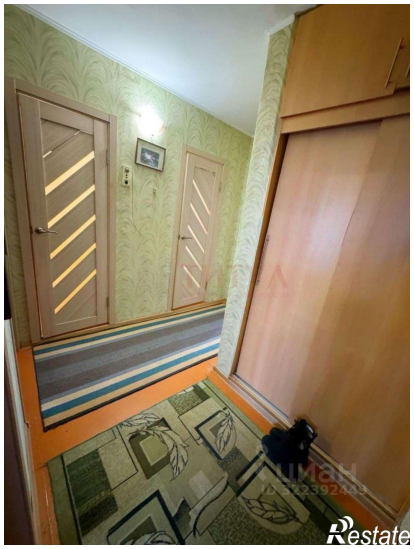
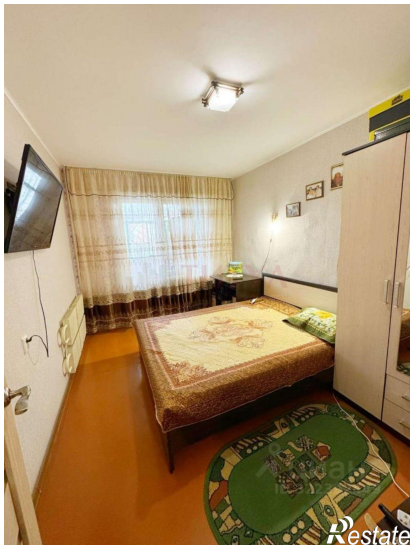

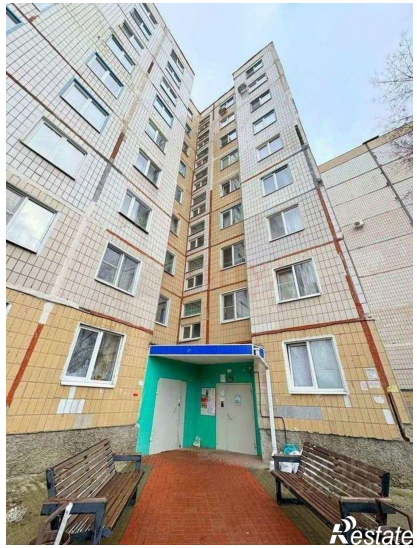
Restate

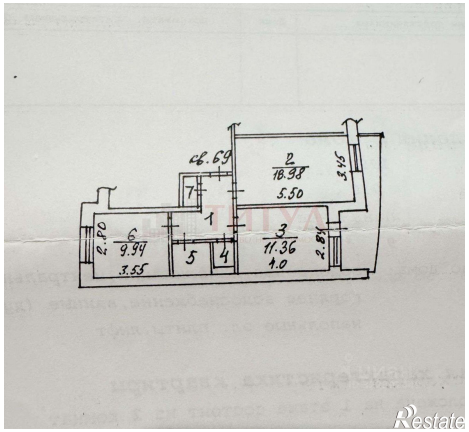
св. 69
2
18.98
5.50
3.45
7
1
6
9.94
3.55
2.80
5
4
3
11.36
4.0
2.84
Restate