Купить квартиру за 3 250 000 рублей на мкр Макаренко, 3

Белгородская область, Старооскольский городской округ, Старый Оскол, мкр Макаренко, 3

3 250 000 Р
70 652Р за м^2

46.00 м^2	14.00 м^2	1 из 4
Общая	Кухня	Этаж

Эксклюзивное предложение!Заключается акт-просмотра квартиры. Общая площадь 46,4 кв.м; Жилая - 30 кв.м.; Площадь комнат 16,9; 12,4 кв.м; Кухня 14 кв.м. О КВАРТИРЕ: Хорошее состояние; Окна- ПВХ; Потолок натяжной; Напольное покрытие - линолеум; Хорошие межкомнатные двери; Установлены счетчики на воду и на газ; Новые сантехнические трубы; Санузел раздельный в кафеле до потолка; Чугунные радиаторы отопления; Кухонный гарнитур с плитой остаётся при продаже. О ДОМЕ: Год постройки 1984; Количество этажей 4; Материал несущих стен кирпич; Произведен капитальный ремонт дома. РАСПОЛОЖЕНИЕ: Рядом школа № 28; Детский сад; У дома магазины Пятерочка, аптека; Остановка общественного транспорта. ПРО АГЕНТСТВО НЕДВИЖИМОСТИ АДРЕСА: Агентство сертифицировано и аттестовано в Российской Гильдии Риэлторов; Специалисты агентства аттестованы; Деятельность компании застрахована. Подробности по указанному в профиле телефону. Звоните!!!

0 с 25.08.2025, обновлен 25.08.2025

Продавец: Дьяконова Ирина Викторовна

Телефон: +79103228778

Характеристики

Количество комнат	2	Этаж	1
Этажей всего	4	Площадь кухни	14.00 кв. м
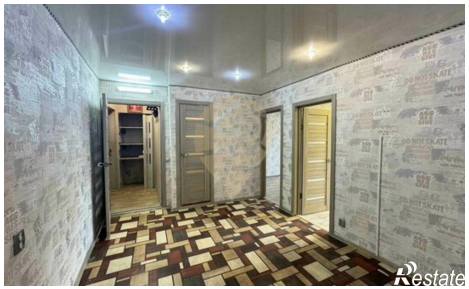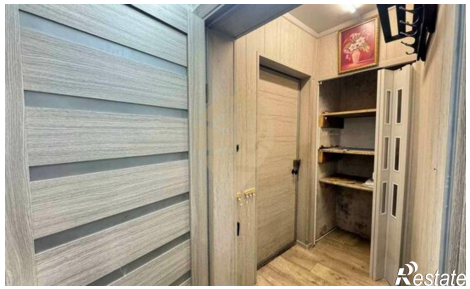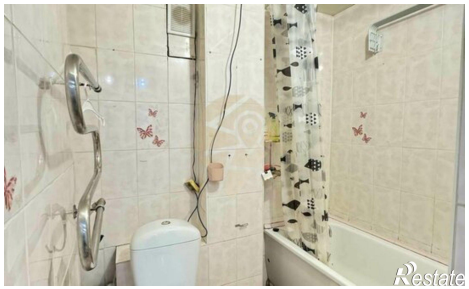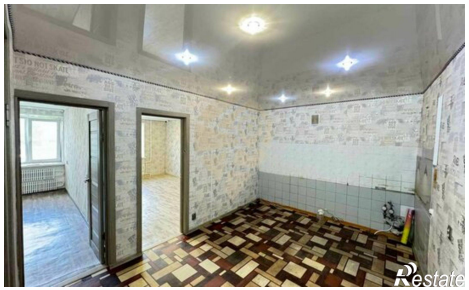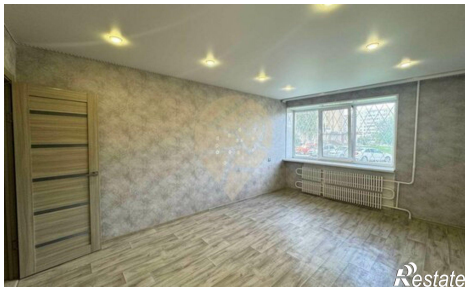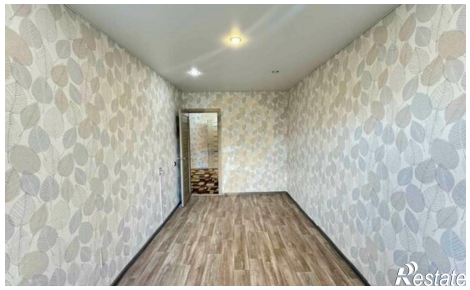
https://staryy-oskol.restate.ru/obj/prodazha-dvuhkomnatnoy-kvartiri-mkr-makarenko-3-18232576918/