Купить квартиру за 4 790 000 рублей на Интернациональный мкр, 10

Белгородская область, Старооскольский городской округ, Старый Оскол, Интернациональный мкр, 10

4 790 000 Р
99 792Р за м^2

48.00 м^2	35.00 м^2	6.00 м^2	1 из 5
Общая	Жилая	Кухня	Этаж

Собственник! квартира после капитального ремонта! Полусухая стяжка, кухня и коридор на полу керамогранит, в спальнях ковролин, сантехника и проводка поменяны, тройные стеклопакеты! потолки натяжные, двери в едином стиле, новый кухонный гарнитур , туалет и ванна керамическая плитка, в квартире остаётся вся мебель как на фото! Квартира расположена с развитой инфраструктурой (рядом парк, лицей #3, два детских садика, банк, кафе, магазины останковка 20 метров?) все для комфортного проживания. Квартира без обременений готова к продаже!

0 с 18.08.2025, обновлен 18.08.2025

Продавец: Собственник

Телефон: +79803923296

Характеристики

Количество комнат	2	Тип дома	панельный
Этаж	1	Этажей всего	5
Площадь жилая	35.00 кв. м	Площадь кухни	6.00 кв. м

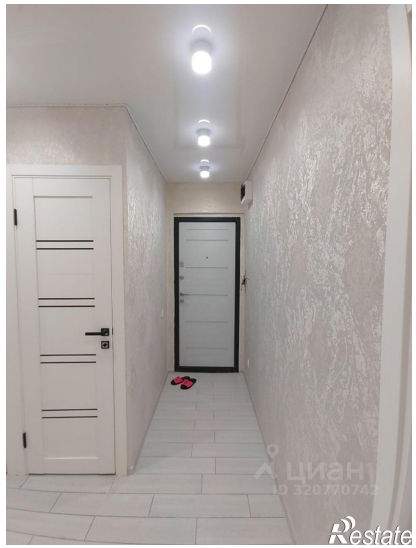
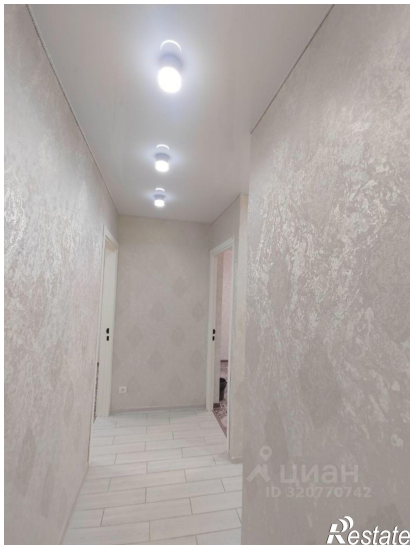

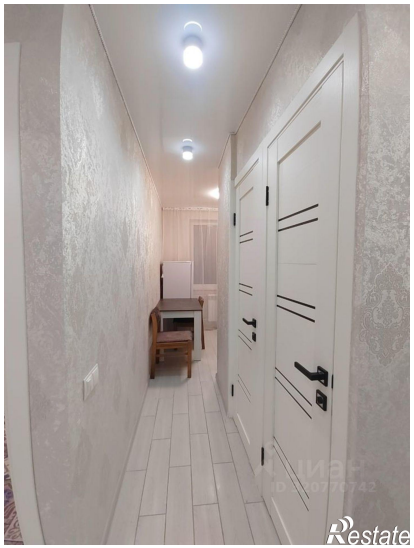
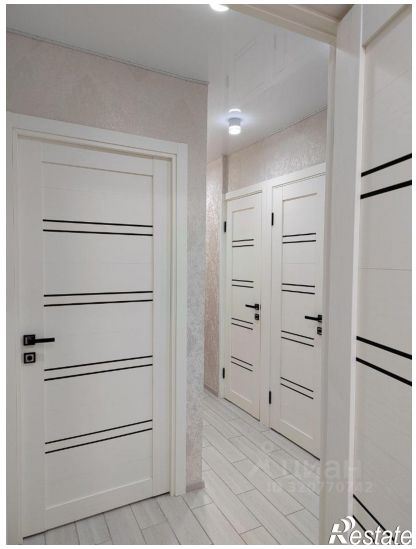
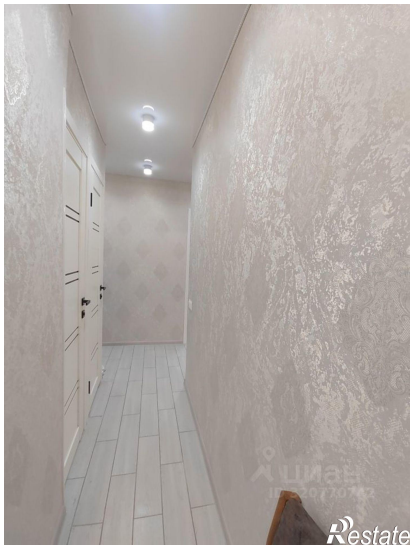

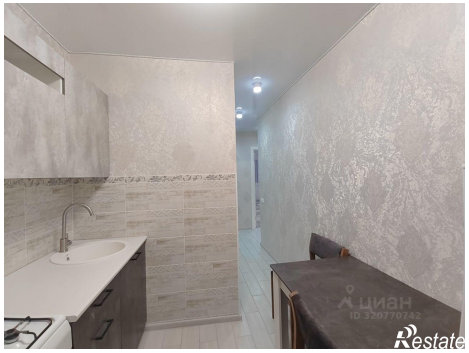

Restate

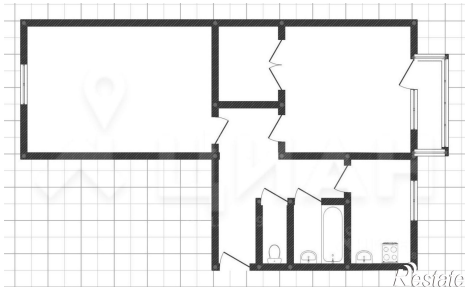
Restate