Купить квартиру за 3 100 000 рублей на мкр Макаренко, 36

Белгородская область, Старооскольский городской округ, Старый Оскол, мкр Макаренко, 36

3 100 000 Р
77 500Р за м^2

40.00 м^2	19.00 м^2	9.00 м^2	5 из 9
Общая	Жилая	Кухня	Этаж

Продается 1-комнатная малосемейка м-он Макаренко. Состояние: косметический ремонт, окна ПВХ, на полу линолеум, двери в едином стиле, с/у раздельный. Отличный бонус - при продаже остается кухонный гарнитур и плита, остальная мебель по согласованию. Дом 1980 г. панельный. В шаговой доступности детский сад, школа, техникум, МИСиС, Сбербанк, бассейн, аптека, магазин, остановка. Пишите, звоните в любое время, отвечу на все интересующие вопросы. Купите квартиру своей мечты с АН МультиДом ! - Подбор объектов на вторичном рынке - Покупка новостроек по всей России - Строительство домов через подрядные организации - Одобрение ипотеки на самых выгодных условиях - Любые виды страхования со скидкой - Онлайн задатки и сделки - Юридическое сопровождение, проверка сделки по всем существующим рискам - Помощь в сборе документов для продажи ОН - Аналитика - Клининг - Грузовые перевозки межгород(переезд) - Рекрутинговое агентство Мы работаем, чтобы экономить Ваши деньги и время , - агентство недвижимости МультиДом!

0 с 18.08.2025, обновлен 18.08.2025

Продавец: Собственник

Телефон: +79803712362

Характеристики

Количество комнат	1	Тип дома	панельный
Этаж	5	Этажей всего	9
Площадь жилая	19.00 кв. м	Площадь кухни	9.00 кв. м

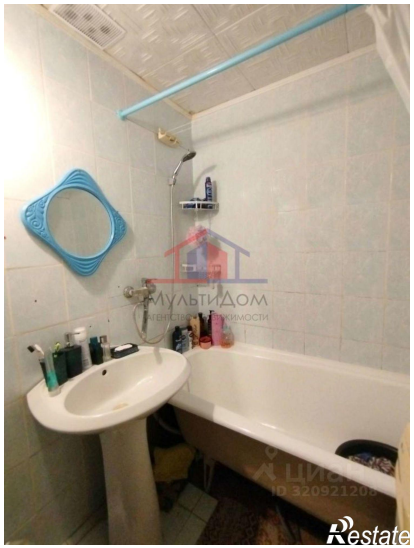
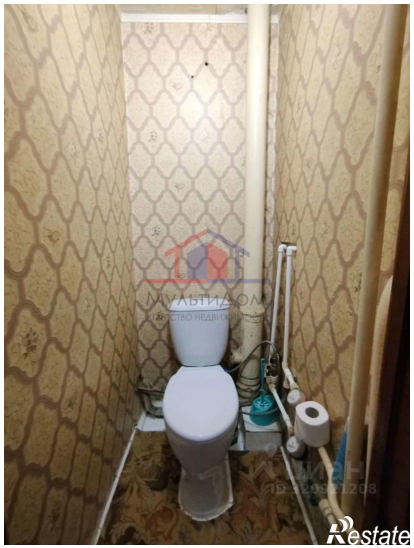

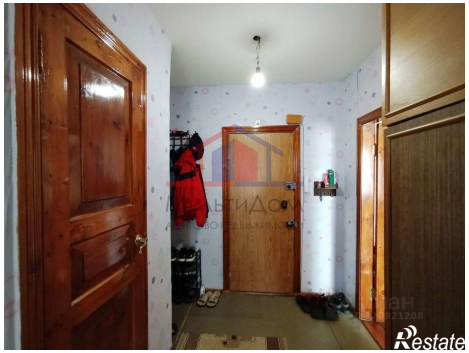
Restate

Restate