Купить квартиру за 6 500 000 рублей на Восточный мкр, 14

Белгородская область, Старооскольский городской округ, Старый Оскол, Восточный мкр, 14

6 500 000 Р
89 041Р за м^2

73.00 м^2	34.00 м^2	11.00 м^2	5 из 9
Общая	Жилая	Кухня	Этаж

Код объекта: 1737755. Уникальное предложение для тех, кто ищет просторную и уютную квартиру в хорошем районе! Продаётся трёхкомнатная квартира площадью 73 кв. м на 5 этаже 9-этажного панельного дома 1997 года постройки. Квартира расположена в микрорайоне Восточный по адресу: Россия, Белгородская область, Старый Оскол, микрорайон Восточный, 14. В квартире выполнен косметический ремонт, что позволит новым владельцам сразу заселиться или при желании обновить интерьер по своему вкусу. Жилая площадь составляет 34 кв. м, кухня — 11 кв. м. Есть балкон и лоджия, где можно обустроить зону отдыха. Окна выходят на улицу, а расположение квартиры угловое. В доме центральное отопление, один раздельный санузел. Микрорайон Восточный славится своей развитой инфраструктурой и хорошей транспортной доступностью. Здесь есть всё необходимое для комфортной жизни: школы, детские сады, магазины, аптеки и медицинские учреждения. Не упустите возможность стать владельцем этой прекрасной квартиры! Позвоните нам прямо сейчас, чтобы узнать больше и записаться на просмотр. Мы гарантируем безопасную сделку и юридическую поддержку нашим Клиентам. Поможем одобрить ипотеку с сниженной ставкой.

0 с 18.08.2025, обновлен 18.08.2025

Продавец: Собственник

Телефон: +79155616652

Характеристики

Количество комнат	3	Тип дома	панельный
Этаж	5	Этажей всего	9
Площадь жилая	34.00 кв. м	Площадь кухни	11.00 кв. м

https://staryy-oskol.restate.ru/obj/prodazha-tryohkomnatnoy-kvartiri-vostochnyy-mkr-14-18232513585/

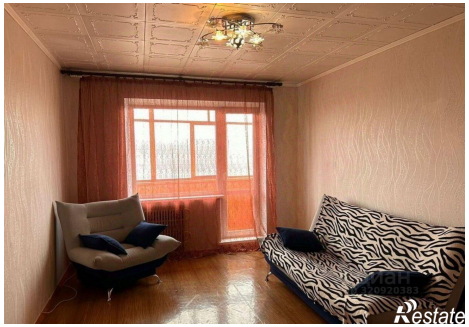
Restate

Restate