Купить квартиру за 4 150 000 рублей на Рудничный мкр, 15

Белгородская область, Старооскольский городской округ, Старый Оскол, Рудничный мкр, 15

4 150 000 Р
103 750Р за м²

40.00 м²	28.00 м²	6.00 м²	8 из 9
Общая	Жилая	Кухня	Этаж

Продается просторная двухкомнатная квартира площадью 42,3 м² на 8 этаже 9-этажного дома. Изолированные комнаты обеспечивают комфортное проживание для семьи или пары. Кухня площадью 6 м² функциональна и удобна для приготовления пищи. В квартире выполнен косметический ремонт: стены и потолки ровные, покрытие пола в хорошем состоянии. Санузел совмещенный, отделан кафелем. Балкон выходит во двор, что создает ощущение уюта и защищенности от уличного шума. Окна в комнатах ориентированы на две стороны — во двор и на улицу, обеспечивая хорошую инсоляцию в течение дня. В квартире останется мебель, включая кухонный гарнитур и спальные места, что упростит переезд новым владельцам. Расположение объекта выгодно отличается развитой инфраструктурой. В шаговой доступности (100 м) находится гипермаркет Европа , что делает ежедневные покупки удобными. Рядом с домом расположены две школы и детский сад — идеальный вариант для семей с детьми. Во дворе оборудована детская площадка. Транспортная доступность на высоком уровне: вблизи есть остановка общественного транспорта с маршрутами в разные районы города. Квартира продается на свободных условиях, возможна ипотека. Собственник открыт к разумному торгу при серьезном предложении. Объект подойдет как для собственного проживания, так и для инвестиции ...

0 с 18.08.2025, обновлен 18.08.2025

Продавец: Собственник

Телефон: +79155216216

Характеристики

Количество комнат	2	Тип дома	кирпичный
Этаж	8	Этажей всего	9
Площадь жилая	28.00 кв. м	Площадь кухни	6.00 кв. м

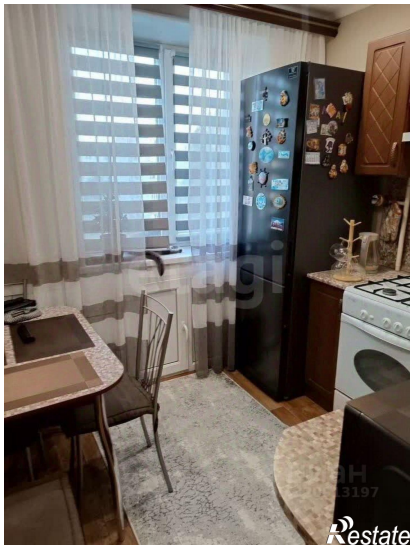

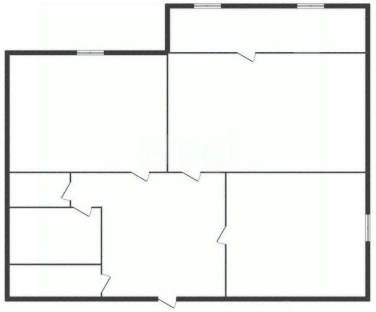

Restate