Сдать квартиру за 20 000 рублей на мкр Ольминского, 7

Белгородская область, Старооскольский городской округ, Старый Оскол, мкр Ольминского, 7

20 000 Р в месяц

39.00 м^2	19.00 м^2	6 из 9
Общая	Жилая	Этаж

Сдается одноканатная квартира переделана в двухкомнатную в микрорайоне Ольминского. Квартира укомплектована мебелью и техникой. Оплата:20 000 + счетчики. Залог: 5000 Вы заслуживаете лучшего! Звоните в АН Держава! Работаем 24/7, для Вашего удобства.

1 с 13.08.2025, обновлен 13.08.2025

Продавец: Собственник

Телефон: +79155606292

Характеристики

Количество комнат	1	Тип дома	панельный
Этаж	6	Этажей всего	9
Площадь жилая	19.00 кв. м		
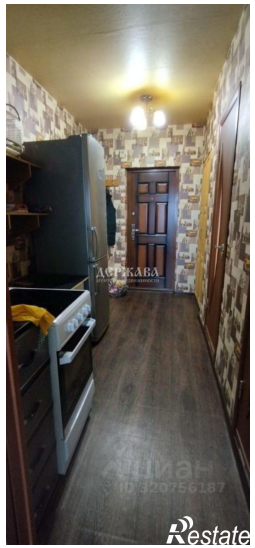
https://staryy-oskol.restate.ru/obj/arenda-odnokomnatnoy-kvartiri-mkr-olminskogo-7-18232500181/