Купить квартиру за 5 400 000 рублей на мкр Жукова, 27

Белгородская область, Старооскольский городской округ, Старый Оскол, мкр Жукова, 27

5 400 000 Р
103 846Р за м^2

52.00 м^2	30.00 м^2	9.00 м^2	2 из 9
Общая	Жилая	Кухня	Этаж

2-комнатная квартира в отличном состоянии на комфортном 2-ом этаже, рядом со школой и садиком. Подходит для личного проживания и идеальный вариант инвестирования. Будущим покупателям бонусом останется мебель и техника. Во дворе дома установлена детская площадка, где ваши дети будут счастливо проводить время. Территория вокруг дома также облагорожена, что создает комфортную и привлекательную атмосферу. АН Держава - 17 лет безупречной репутации, тысячи довольных клиентов!

1 с 12.08.2025, обновлен 12.08.2025

Продавец: Собственник

Телефон: +79155606292

Характеристики

Количество комнат	2	Тип дома	панельный
Этаж	2	Этажей всего	9
Площадь жилая	30.00 кв. м	Площадь кухни	9.00 кв. м

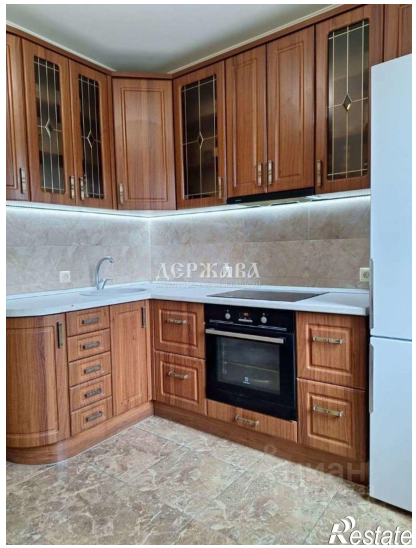
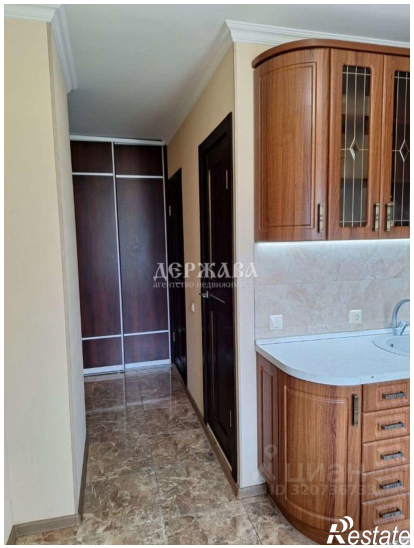
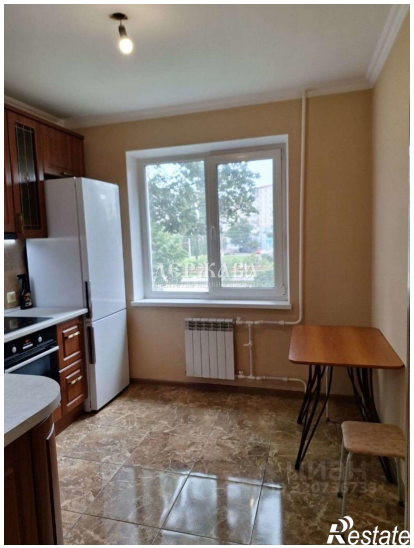
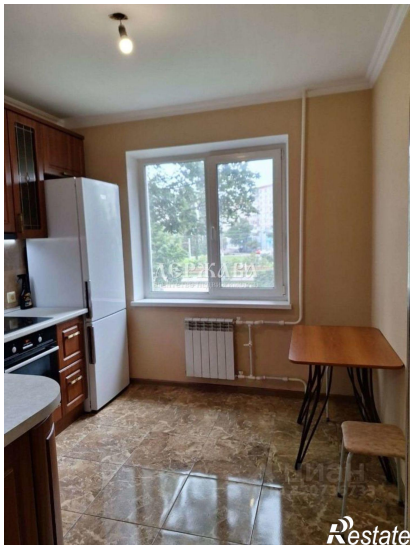
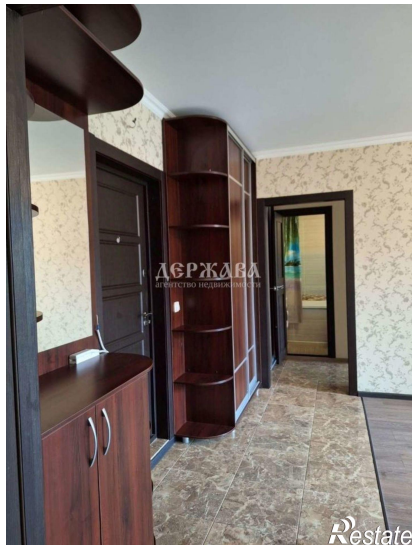

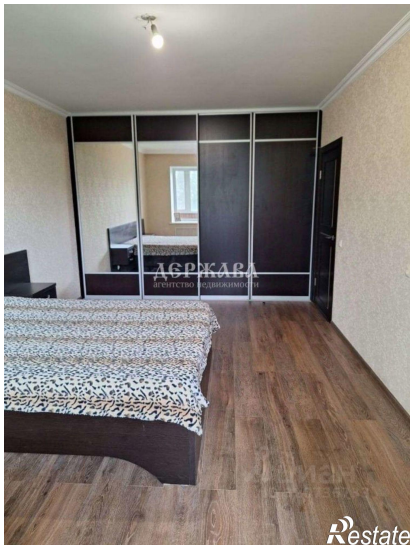

ДЕРЖАВА
Restate

ДЕРЖАВА
Restate