Купить квартиру за 4 800 000 рублей на Юбилейный мкр, 8

Белгородская область, Старооскольский городской округ, Старый Оскол, Юбилейный мкр, 8

4 800 000 Р
94 118Р за м^2

51.00 м^2	36.00 м^2	10.00 м^2	1 из 9
Общая	Жилая	Кухня	Этаж

Только в АН Адреса возможна покупка в ипотеку по ставке от 13,75% !!! Продаётся 2-комнатная квартира, расположенная по адресу мкр. Юбилейный 1 на 9 этаже девятиэтажного дома. Общая площадь 51 кв.м; О КВАРТИРЕ: Хорошее состояние; Напольное покрытие - линолеум; Санузел в кафеле до потолка; Кухонный гарнитур с и вся мебель при продаже остаются. О ДОМЕ: Год постройки 1996; Количество этажей 9; РАСПОЛОЖЕНИЕ: Рядом школа 33. Детский сад 68, 72; Рядом дома магазин Пятерочка , Абсолют , аптека. Остановка общественного транспорта. О СДЕЛКЕ: Собственность менее 5 лет, один взрослый собственник. Документы готовы к сделке. Любая форма оплаты. Без обременений. ПРО АГЕНТСТВО НЕДВИЖИМОСТИ АДРЕСА: Агентство сертифицировано и аттестовано в Российской Гильдии Риэлторов; Специалисты агентства аттестованы; Деятельность компании застрахована; Юридический отдел с опытом работы более 15 лет; Ипотечный отдел с опытом работы более 5 лет; Свыше 500 успешных сделок за 2020 г. АБСОЛЮТНО БЕСПЛАТНО ОТ НАШЕЙ КОМПАНИИ:* *При заключении договора с покупателем. Подбор выгодных ипотечных программ с наилучшей процентной ставкой; Просмотр объекта в формате онлайн по видеосвязи. Вы сможете увидеть понравившуюся квартиру в любое удобное время, не выходя из дома. Подробности по указанному в профиле телефону. Звоните ...

0 с 04.08.2025, обновлен 04.08.2025

Продавец: Собственник

Телефон: +79803826356

Характеристики
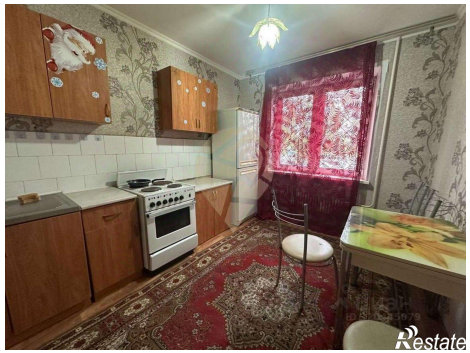
Количество комнат	2	Тип дома	панельный
Этаж	1	Этажей всего	9
Площадь жилая	36.00 кв. м	Площадь кухни	10.00 кв. м