Купить квартиру за 6 900 000 рублей на Южный мкр, 10б

Белгородская область, Старооскольский городской округ, Старый Оскол, Южный мкр, 10б

6 900 000 Р
83 133Р за м^2

83.00 м^2	50.40 м^2	11.00 м^2	3 из 10
Общая	Жилая	Кухня	Этаж

Эксклюзивная продажа в АН Держава 3-х комнатная квартира улучшенной планировки в кирпичном доме, общей площадью 83,79 кв. м. в микрорайоне Южный. Отличный вариант для тех, кто хочет воплотить свои мечты и сделать ремонт по-своему вкусу. Квартира без отделки, состояние - от застройщика. Расположение дома внутри спального микрорайона обеспечивает жильцам комфортное проживание. Во дворе имеется большая парковочная зона с видеонаблюдением, чтобы обеспечить безопасность автомобилей владельцев квартиры. Не откладывайте свое будущее на потом, позвоните нам прямо сейчас и мы поможем вам осуществить вашу мечту. Агентство недвижимости АН Держава - ваш надежный партнер.

0 с 18.07.2025, обновлен 18.07.2025

Продавец: Собственник

Телефон: +79155606292

Характеристики

Количество комнат	3	Тип дома	кирпичный
Этаж	3	Этажей всего	10
Площадь жилая	50.40 кв. м	Площадь кухни	11.00 кв. м

https://staryy-oskol.restate.ru/obj/prodazha-tryohkomnatnoy-kvartiri-yuzhnyy-mkr-10b-18232329379/

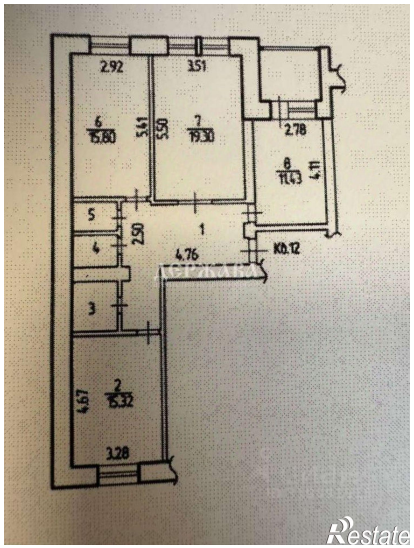

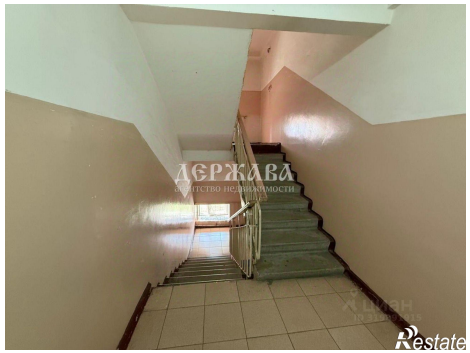

ДЕРЖАВА
Restate

ДЕРЖАВА
Restate