Купить квартиру за 4 250 000 рублей на Юбилейный мкр, 3

Белгородская область, Старооскольский городской округ, Старый Оскол, Юбилейный мкр, 3

4 250 000 Р
108 974Р за м^2

39.00 м^2	18.00 м^2	9.00 м^2	4 из 9
Общая	Жилая	Кухня	Этаж

Продается уютная 1-комнатная квартира вторичка на 4 этаже 9-этажного дома. Общая площадь квартиры составляет 39.00 кв.м., кухня 9 кв.м. Это отличное предложение для тех, кому важен комфорт и удобство. В квартире сделан стандартный ремонт, что позволит новым владельцам сразу начать жить в новом месте. Этот вариант отлично подойдет для молодых людей, готовых создать свой уютный уголок. Также квартира идеально подойдет для родителей или пожилых родственников, благодаря прекрасному расположению и удобствам. Если вам нужна ипотека, эта квартира будет отличным вариантом, так как все документы в порядке и подход к покупке ипотеки не составит труда. В непосредственной близости от дома находятся детские сады 73 Мишутка и 72 Акварель, а также Старооскольская окружная детская больница. Для удобства жителей рядом с домом расположены супермаркеты: Айсберг, Пятёрочка и Магнит. Не упустите возможность стать собственником этой уютной квартиры и наслаждаться жизнью в новом комфортном месте! Покупайте свое собственное жилье уже сегодня! Номер объекта: #1/538207/21940

0 с 18.07.2025, обновлен 18.07.2025

Продавец: Собственник

Телефон: +79803706536

Характеристики
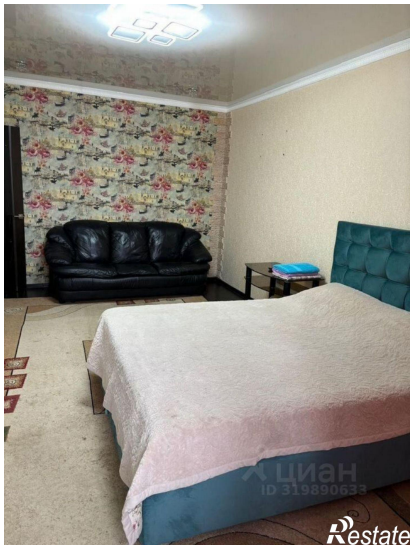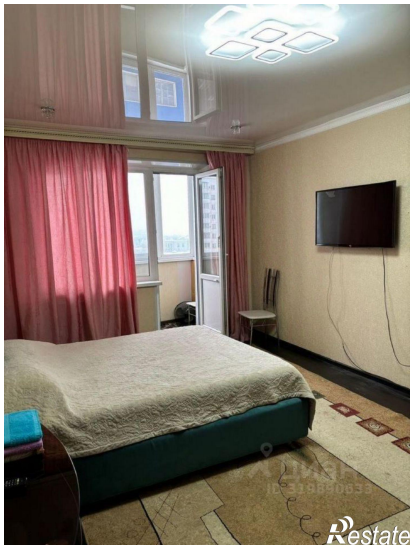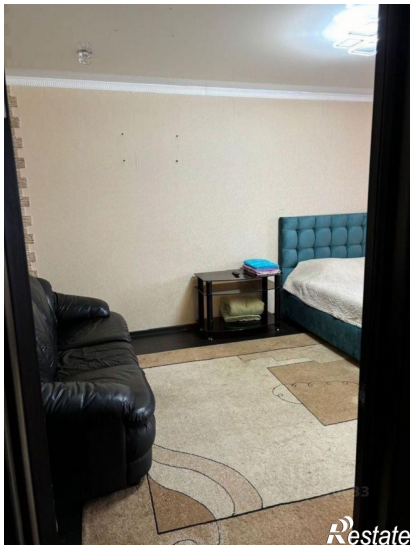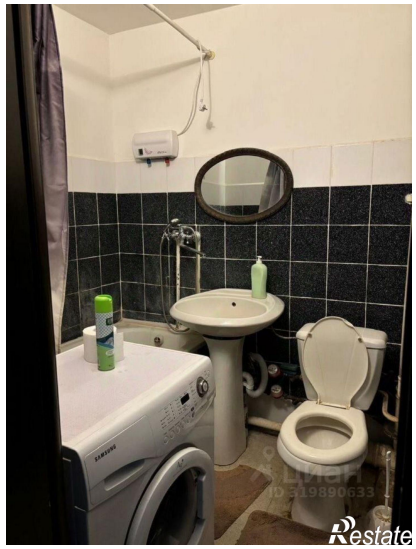
Количество комнат	1	Тип дома	панельный
Этаж	4	Этажей всего	9
Площадь жилая	18.00 кв. м	Площадь кухни	9.00 кв. м