Купить квартиру за 5 000 000 рублей на Лесной мкр, 10

Белгородская область, Старооскольский городской округ, Старый Оскол, Лесной мкр, 10

5 000 000 Р
62 500Р за м^2

80.00 м^2	42.00 м^2	9.00 м^2	1 из 9
Общая	Жилая	Кухня	Этаж

ЭКСКЛЮЗИВНОЕ ПРЕДЛОЖЕНИЕ ОТ АН ДЕРЖАВА! 4-х комнатная просторная квартира в мкр. Лесной, рядом со школой и детским садом. Идеальное решение для воплощения ремонта своей мечты! В квартире имеется погреб. Бонусом будущим собственникам остается кухонный гарнитур и электрическая плита. Территория вокруг дома окружена деревьями и зелеными насаждениями. Микрорайон с развитой инфраструктурой, в шаговой доступности все социально важные объекты. Заинтересовались квартирой - Звоните!!! Агентство недвижимости 1 в Старом Осколе!

0 с 13.07.2025, обновлен 13.07.2025

Продавец: Собственник

Телефон: +79155606292

Характеристики

Количество комнат	4	Тип дома	панельный
Этаж	1	Этажей всего	9
Площадь жилая	42.00 кв. м	Площадь кухни	9.00 кв. м
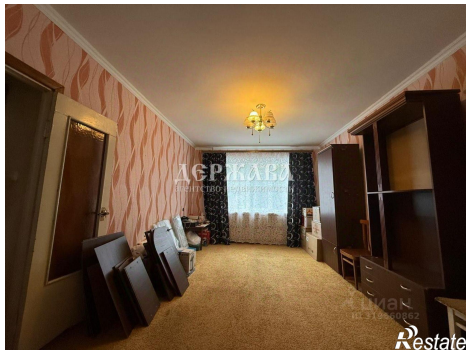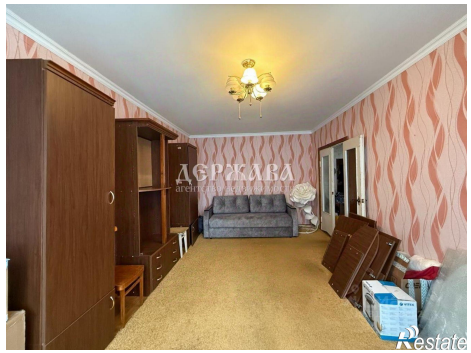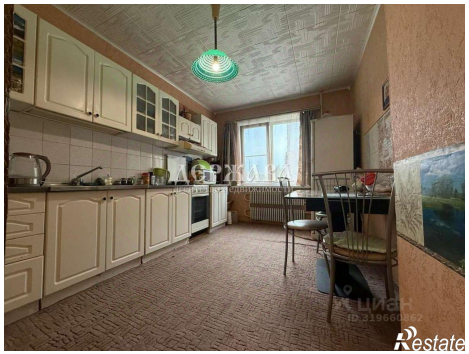
https://staryy-oskol.restate.ru/obj/prodazha-chetyrehkomnatnoy-kvartiri-lesnoy-mkr-10-18232284681/