Купить квартиру за 5 250 000 рублей на мкр Космос, 14

Белгородская область, Старооскольский городской округ, Старый Оскол, мкр Космос, 14

5 250 000 Р
128 049Р за м^2

41.00 м^2	18.40 м^2	11.00 м^2	3 из 9
Общая	Жилая	Кухня	Этаж

Продаётся 1-комнатная квартира, расположенная по адресу мкр. Космос д. 14 на 3 этаже девятиэтажного БЛОЧНОГО дома. В живописном, спокойном районе, около лесного массива, где вы сможете наслаждаться свежим воздухом и природой прямо из окна своей квартиры! Общая площадь - 41,2 кв.м Жилая - 18,38 кв.м Кухня 11,92 кв.м О КВАРТИРЕ: Квартира с хорошим ремонтом Железная входная дверь Окна - ПВХ Лоджия - остеклена ПВХ, утеплена, с отделкой Натяжные потолки Биметаллические радиаторы отопления Межкомнатные двери в едином стиле Напольное покрытие - ламинат Санузел совмещенный в кафеле до потолка, установлен водонагреватель При продаже остатся: кухонный гарнитур с плитой, накопительный водонагреватель, кондиционер, шкаф в зале, шкаф в прихожей, мебель в ванной комнате. Остальная мебель по договоренности. О ДОМЕ: Год постройки 2008 Количество этажей 9 Материал несущих стен блок Грузопассажирский лифт РАСПОЛОЖЕНИЕ: Двор с детской игровой площадкой Наземные парковочные места для вашего авто Рядом школа 20, 22 Детский сад Лесовичок, 47 Медицинские центры, аптеки В шаговой доступности магазин Магнит , ТЦ Перекресток, Стройландия, Строймаркет, аптека Остановки общественного транспорта Зоны отдыха: лес, прогулочные аллеи, итальянский парк Для занятий спортом - Велотрасса, площадки О СДЕЛКЕ: Собственность ...

0 с 10.07.2025, обновлен 10.07.2025

Продавец: Собственник

Телефон: +79192804489

Характеристики
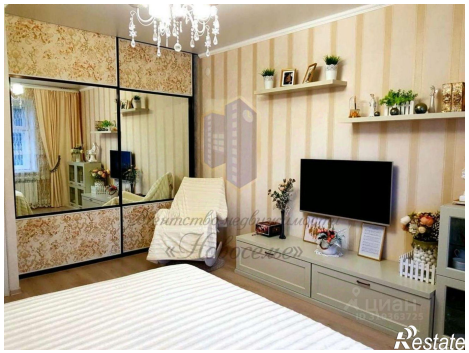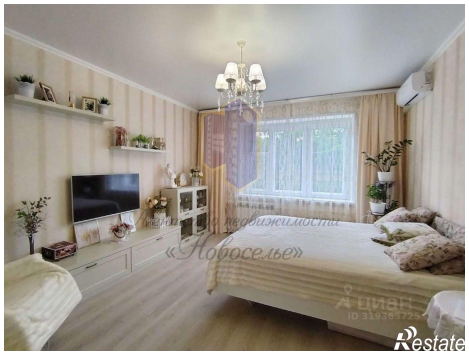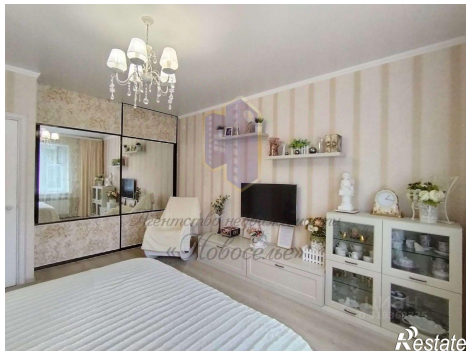
Количество комнат	1	Этаж	3
Этажей всего	9	Площадь жилая	18.40 кв. м
Площадь кухни	11.00 кв. м