Купить квартиру за 3 300 000 рублей на Рудничный мкр, 4

Белгородская область, Старооскольский городской округ, Старый Оскол, Рудничный мкр, 4

3 300 000 Р
70 213Р за м^2

47.00 м^2	6.00 м^2	5 из 5
Общая	Кухня	Этаж

В продаже 2 комнатная квартира !!! Общая площадь 47.3 кв.м; Жилая - 33 кв.м; Площадь комнат 17.2, 15,8 кв.м; Кухня 6 кв.м. О КВАРТИРЕ: Хорошее состояние; Окна- ПВХ; Балкон - остеклен; Потолок натяжной; Напольное покрытие - линолеум; Новые сантехнические трубы; Санузел раздельный ; Новые радиаторы отопления; Мебель по договоренности. О ДОМЕ: Год постройки 1978; Количество этажей 5; Материал несущих стен панели; Произведен капитальный ремонт дома. РАСПОЛОЖЕНИЕ: Рядом школа ; Детский сад ; У дома магазин Пятерочка, аптека, ТЦ Европа; Остановка общественного транспорта. ПРО АГЕНТСТВО НЕДВИЖИМОСТИ АДРЕСА: Агентство сертифицировано и аттестовано в Российской Гильдии Риэлторов; Специалисты агентства аттестованы; Деятельность компании застрахована. Подробности по указанному в профиле телефону. Звоните!!!

0 с 08.07.2025, обновлен 08.07.2025

Продавец: Дьяконова Ирина Викторовна

Телефон: +79038852562

Характеристики

Количество комнат	2	Этаж	5
Этажей всего	5	Площадь кухни	6.00 кв. м
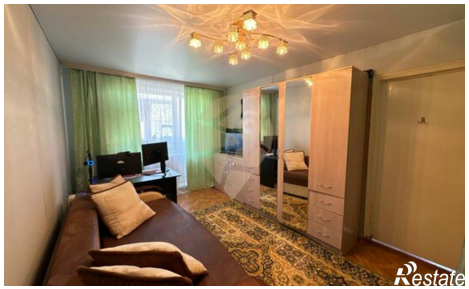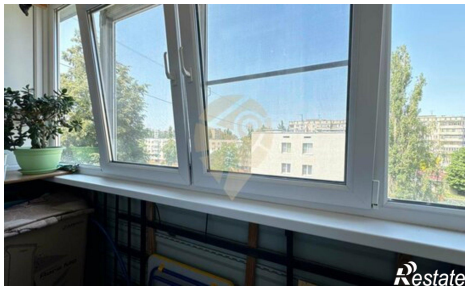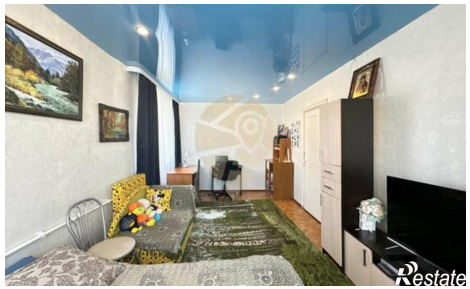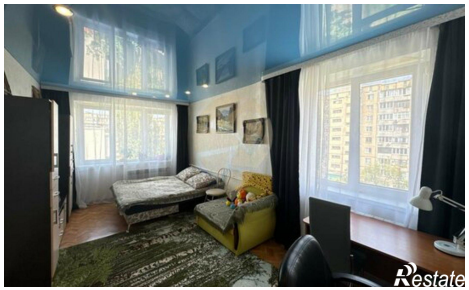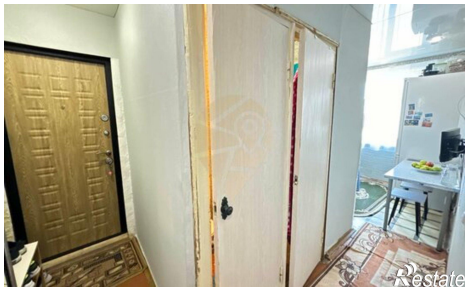
https://staryy-oskol.restate.ru/obj/prodazha-dvuhkomnatnoy-kvartiri-rudnichnyy-mkr-4-18232262048/