Купить квартиру за 2 500 000 рублей на ул Урицкого, 8

Белгородская область, Старооскольский городской округ, Старый Оскол, ул Урицкого, 8

2 500 000 Р
53 191Р за м^2

47.00 м^2	34.50 м^2	8.00 м^2	1 из 3
Общая	Жилая	Кухня	Этаж

Арт. 106890409 Продам двухкомнатную квартиру. Дом кирпичный, был проведён капитальный ремонт дома. Квартира полностью в ремонт. Потолки высокие. Просмотр по предварительной договорённости. Звоните.

0 с 08.07.2025, обновлен 08.07.2025

Продавец: Собственник

Телефон: +79107453148

Характеристики

Количество комнат	2	Тип дома	кирпичный
Этаж	1	Этажей всего	3
Площадь жилая	34.50 кв. м	Площадь комнат	19.00 кв. м
Площадь кухни	8.00 кв. м		

https://staryy-oskol.restate.ru/obj/prodazha-dvuhkomnatnoy-kvartiri-ul-urickogo-8-18232258217/

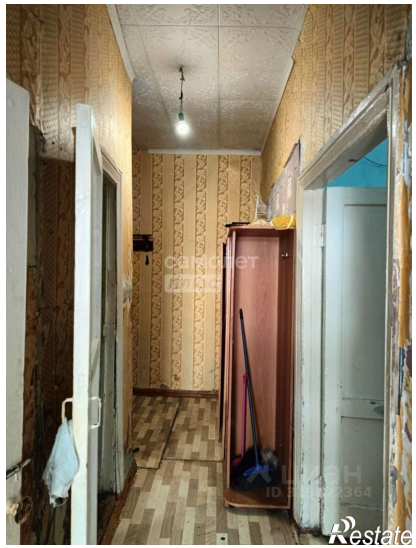

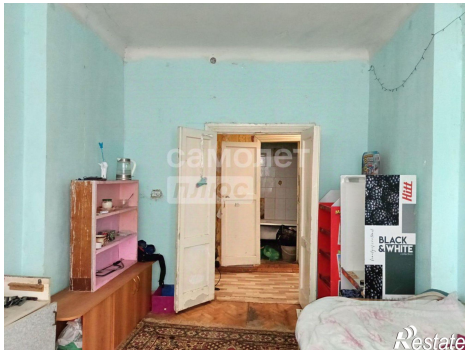
BLACK
&WHITE