Купить квартиру за 8 000 000 рублей на Степной мкр, 7

Белгородская область, Старооскольский городской округ, Старый Оскол, Степной мкр, 7

8 000 000 Р
94 118Р за м^2

85.00 м^2	50.00 м^2	11.00 м^2	10 из 12
Общая	Жилая	Кухня	Этаж

Продается трехкомнатная квартира на 10 этаже 12-этажного дома общей площадью 85.00 кв.м. В квартире есть кухня площадью 11 кв.м. Этот элитный объект недвижимости идеально подходит для семей с детьми, где важен комфорт и удобство. Сейчас в квартире стандартный ремонт, что дает возможность новым владельцам воплотить в жизнь любые дизайнерские задумки. Квартира подходит для приобретения в ипотеку, что делает процесс покупки еще более гибким и доступным. Рядом с домом находятся все необходимые объекты инфраструктуры: детский сад 20 Калинка, средняя общеобразовательная школа 40, Академия Знаний - центр образования 1. Также в шаговой доступности расположены супермаркеты Пятёрочка и Магнит. Не упустите возможность стать счастливым обладателем уютной квартиры в тихом и зеленом районе города! Звоните прямо сейчас, чтобы заказать просмотр и узнать больше подробностей. Номер объекта: #1/538147/21940

0 с 05.07.2025, обновлен 05.07.2025

Продавец: Собственник

Телефон: +79803706536

Характеристики

Количество комнат	3	Тип дома	кирпично-монолитный
Этаж	10	Этажей всего	12
Площадь жилая	50.00 кв. м	Площадь кухни	11.00 кв. м

https://staryy-oskol.restate.ru/obj/prodazha-tryohkomnatnoy-kvartiri-stepnoy-mkr-7-18232238882/

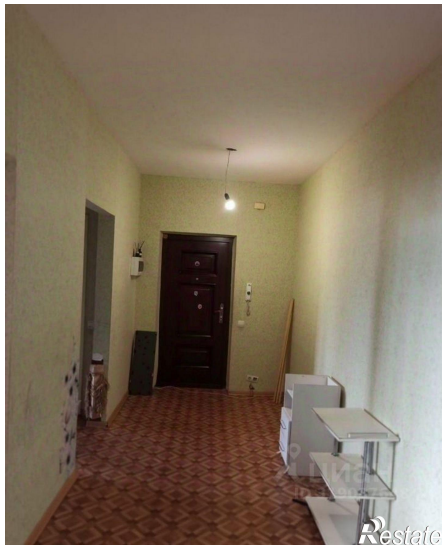

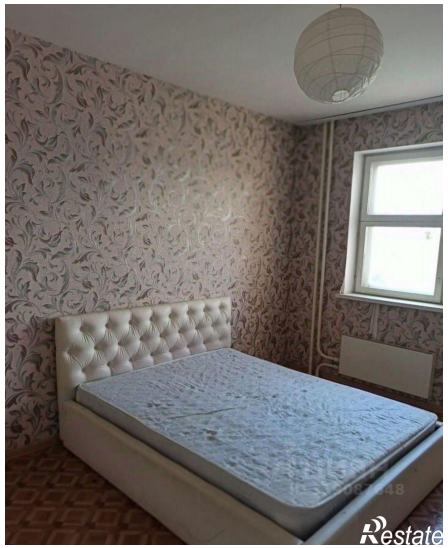

ЦИАН
ID 31305748
Restate

Restate