# Купить квартиру за 2 300 000 рублей на пер Мира, 4

Белгородская область, Старооскольский городской округ, Старый Оскол, пер Мира, 4

2 300 000 Р
56 098Р за м$^2$

| 41.00 м$^2$ | 26.00 м$^2$ | 7.00 м$^2$ | 1 из 2 |
|---|---|---|---|
| Общая | Жилая | Кухня | Этаж |

Продаётся 2-комнатная квартира слобода Казацкая, пер. Мира. В квартире косметический ремонт, кухня и коридор - теплый пол, окна ПВХ, новые биметаллические радиаторы, с.у. - пластиковые панели, утепленная железная входная дверь. Дом расположен в тихом спальном районе, хорошие соседи, во дворе детская площадка. На придомовой территории имеется дополнительная постройка - кладовая для хранения. При желании можно организовать небольшой огородик для оформления цветочной зоны. Прекрасное место для тех, кто хочет проживать в квартире и, в то же время, чувствовать себя на природе. Звоните, расскажем и покажем все подробности. Торг присутствует, при просмотре.

0 с 04.07.2025, обновлен 04.07.2025

Продавец: Собственник

Телефон: +79155208782

## Характеристики

| | | | |
|---|---|---|---|
| Количество комнат | 2 | Тип дома | кирпичный |
| Этаж | 1 | Этажей всего | 2 |
| Площадь жилая | 26.00 кв. м | Площадь кухни | 7.00 кв. м |

https://staryy-oskol.restate.ru/obj/prodazha-dvuhkomnatnoy-kvartiri-per-mira-4-18232223512/

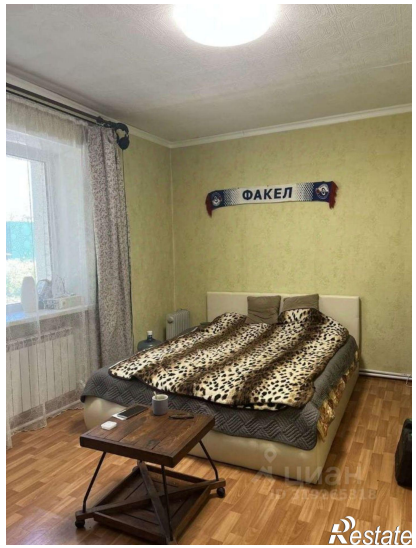


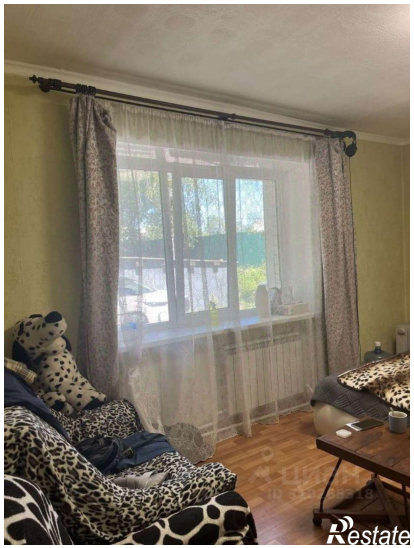

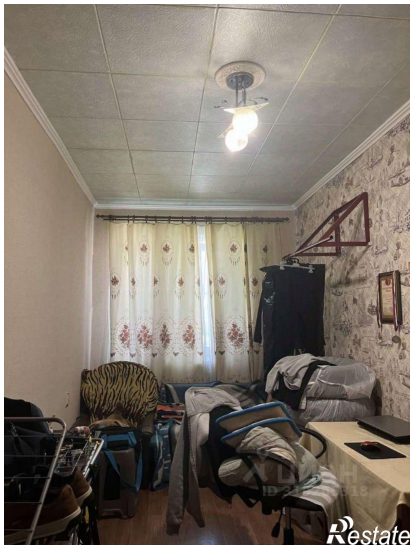

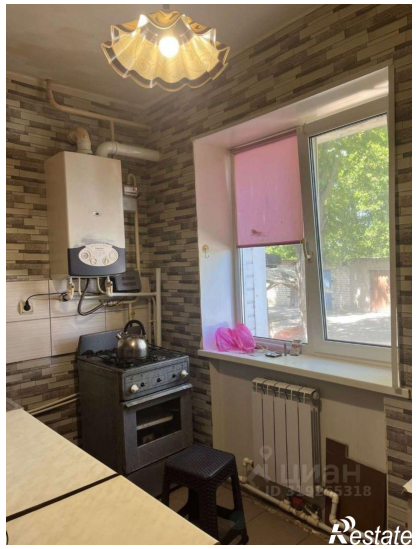

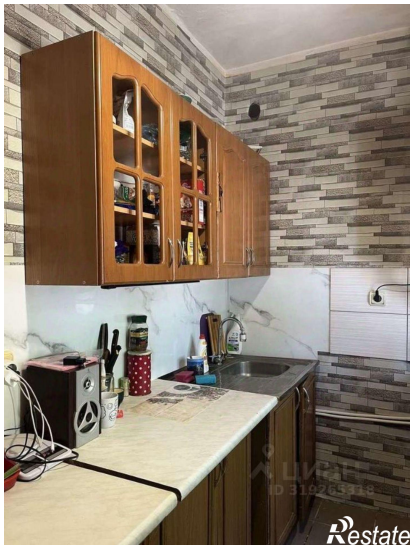

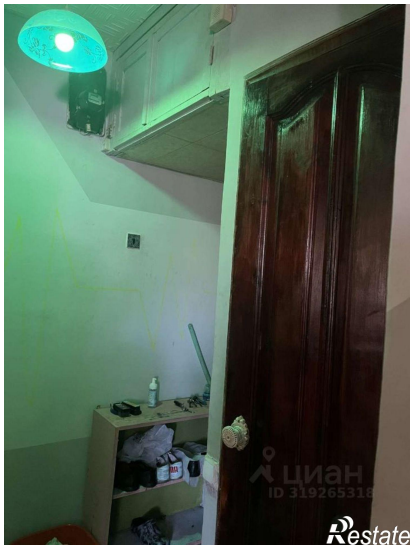

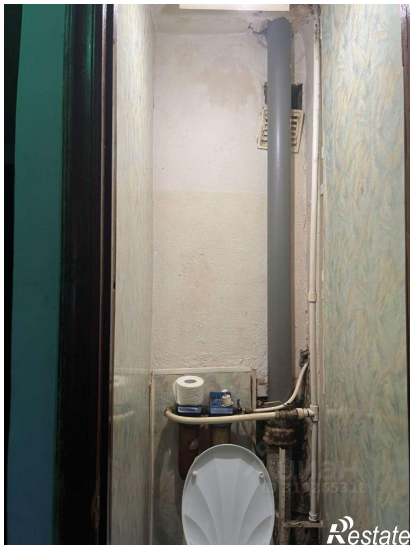

Restate

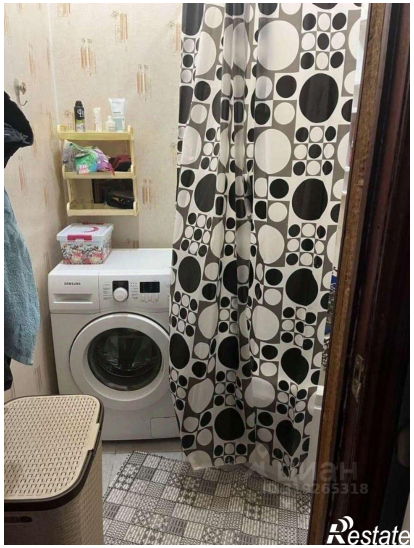
Restate