Купить квартиру за 6 000 000 рублей на Лесной мкр,дом 17

Белгородская область, Старый Оскол, Лесной мкр,дом 17

6 000 000 Р
93 750Р за м^2

64.00 м^2	47.00 м^2	12.00 м^2	8 из 9
Общая	Жилая	Кухня	Этаж

Продается трехкомнатная квартира полностью с ремонтом,с мебелью и техникой.

0 с 03.07.2025, обновлен 03.07.2025

Продавец: Собственник

Телефон: +79103207184

Характеристики

Количество комнат	3	Тип дома	панельный
Этаж	8	Этажей всего	9
Площадь жилая	47.00 кв. м	Площадь кухни	12.00 кв. м

КАРДИНАЛ
АГЕНТСТВО НЕДВИЖИМОСТИ
ЦИАН
ID 319134880
Restate

КАРДИНАЛ
АГЕНТСТВО НЕДВИЖИМОСТИ
Restate

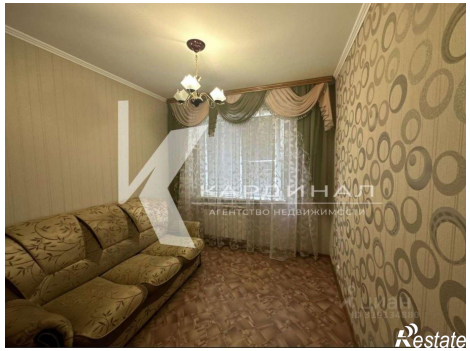
КАРДИНАЛ
АГЕНТСТВО НЕДВИЖИМОСТИ
Restate

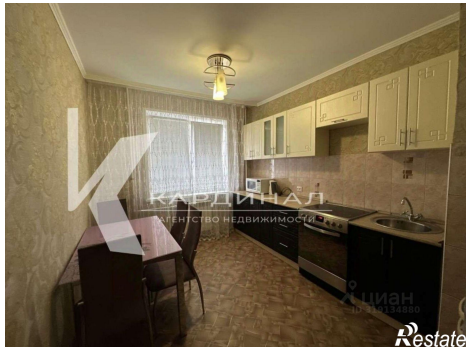
КАРДИНАЛ
АГЕНТСТВО НЕДВИЖИМОСТИ
Restate

КАРДИНАЛ
АГЕНТСТВО НЕДВИЖИМОСТИ
Restate

КАРДИНАЛ
АГЕНТСТВО НЕДВИЖИМОСТИ
Restate

КАРДИНАЛ
АГЕНТСТВО НЕДВИЖИМОСТИ
Restate

КАРДИНАЛ
Restate

КАРДИНАЛ
АГЕНТСТВО НЕДВИЖИМОСТИ
ЦИАН
ID 319134880
Restate

КАРДИНАЛ
АГЕНТСТВО НЕДВИЖИМОСТИ
ЦИАН
ID 319134880
Restate