Сдать квартиру за 18 000 рублей на Северный мкр,дом 34

Белгородская область, Старый Оскол, Северный мкр,дом 34

18 000 Р в месяц

37.00 $м^2$	17.00 $м^2$	12.00 $м^2$	2 из 9
Общая	Жилая	Кухня	Этаж

В аренду предлагается 1-комн. квартира, мкр. Северный, д. 34, 2 этаж, 37,4 кв.м Дополнительная техника: утюг, приставка, wi-fi, (гладильная доска, столовые приборы) Необходимая мебель и техника для проживания; Окна ПВХ. Инфраструктура: Автобусная остановка; Продуктовые магазины; Аптека и медицинские центры; Пункты выдачи; Почта. Стоимость аренды: 18000 руб. + квитанция (зимой максимально 4.000) (Залог 15.000 руб. можно разделить на два месяца по 7.500 руб.) Звоните и мы согласуем время просмотра квартиры! ПРО АГЕНТСТВО НЕДВИЖИМОСТИ АДРЕСА: Агентство сертифицировано и аттестовано в Российской Гильдии Риэлторов; Специалисты агентства аттестованы; Деятельность компании застрахована.

0 с 03.07.2025, обновлен 03.07.2025

Продавец: Собственник

Телефон: +79192210608

Характеристики

Количество комнат	1	Тип дома	панельный
Этаж	2	Этажей всего	9
Площадь жилая	17.00 кв. м	Площадь кухни	12.00 кв. м

ЦИАН
ID 319288271
Restate

Restate

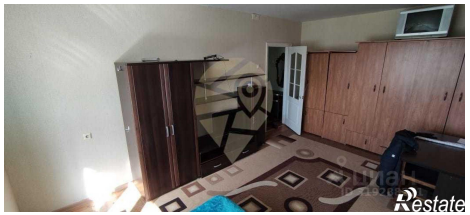
Restate

ЦИАН
Restate