Купить квартиру за 2 300 000 рублей на переулок Мира, 4

Белгородская область, Старый Оскол, переулок Мира, 4

2 300 000 Р
56 098Р за м^2

41.00 м^2	7.00 м^2	1 из 2
Общая	Кухня	Этаж

Продаётся 2-комнатная квартира слобода Казацкая, пер. Мира. В квартире косметический ремонт, кухня и коридор - теплый пол, окна ПВХ, новые биметаллические радиаторы, с.у. - пластиковые панели, утепленная железная входная дверь. Дом расположен в тихом спальном районе, хорошие соседи, во дворе детская площадка. На придомовой территории имеется дополнительная постройка - кладовая для хранения. При желании можно организовать небольшой огородик для оформления цветочной зоны. Прекрасное место для тех, кто хочет проживать в квартире и, в то же время, чувствовать себя на природе. Звоните, расскажем и покажем все подробности. Торг присутствует, при просмотре.

0 с 03.07.2025, обновлен 03.07.2025

Продавец: Захарова Наталья Васильевна

Телефон: +79103625736

Характеристики

Количество комнат	2	Этаж	1
Этажей всего	2	Площадь кухни	7.00 кв. м
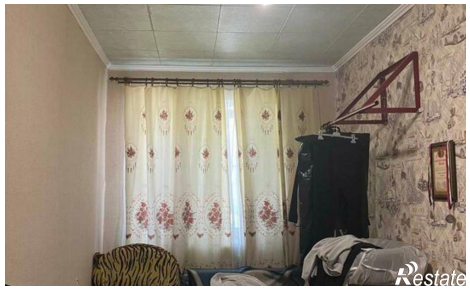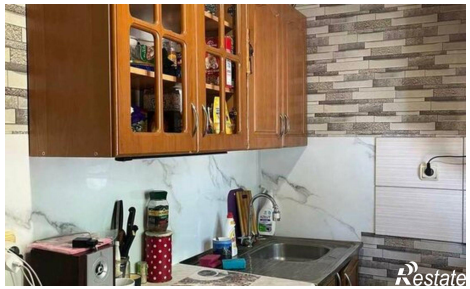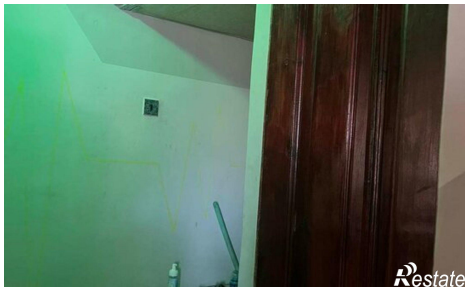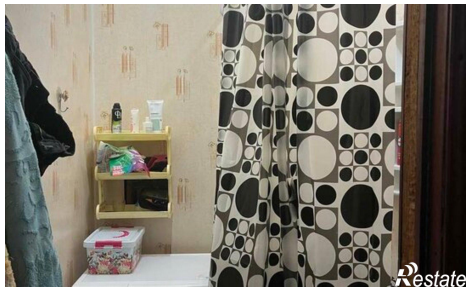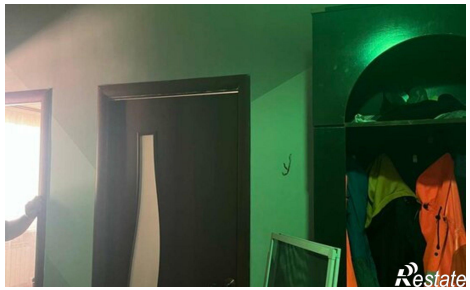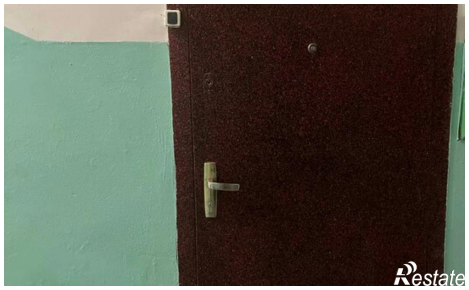
https://staryy-oskol.restate.ru/obj/prodazha-dvuhkomnatnoy-kvartiri-pereulok-mira-4-18232204624/