Купить квартиру за 2 250 000 рублей на пер Мира, 16

Белгородская область, Старооскольский городской округ, Старый Оскол, пер Мира, 16

2 250 000 Р
75 000Р за м^2

30.00 м^2	16.00 м^2	8.00 м^2	2 из 3
Общая	Жилая	Кухня	Этаж

Продается 1-комнатная квартира переулок Мира, д. 16. Квартира расположена в 3-х этажном многоквартирном кирпичном доме. Квартира в отличном состоянии: окна ПВХ; стены выровнены, заменена проводка; потолки натяжные; напольное покрытие - линолеум; совмещенный санузел, установлены приборы учета; в коридоре встроенный большой шкаф купе; новым собственникам остается кухонный гарнитур с плитой при продаже. Рядом находится магазин, остановка общественного транспорта, детский сад; Звоните и мы согласуем удобное для вас время просмотра!

0 с 03.07.2025, обновлен 03.07.2025

Продавец: Собственник

Телефон: +79103609733

Характеристики
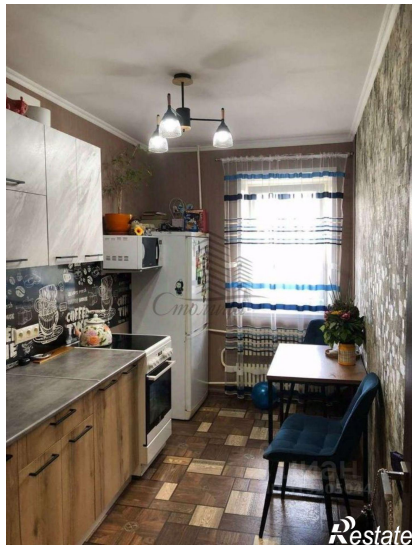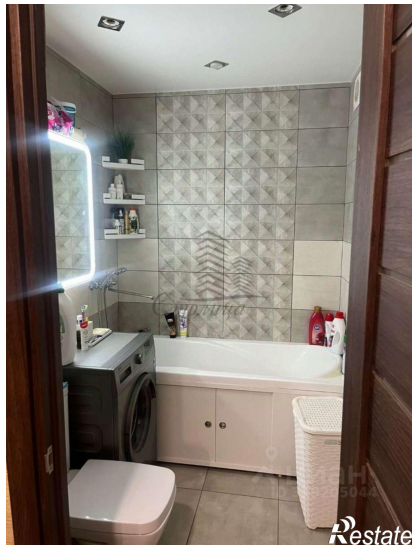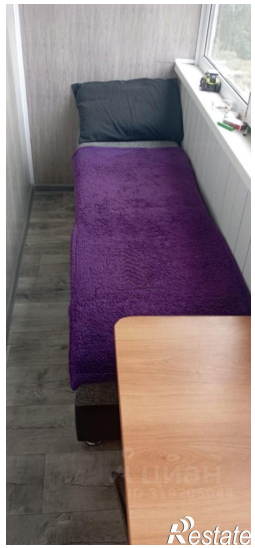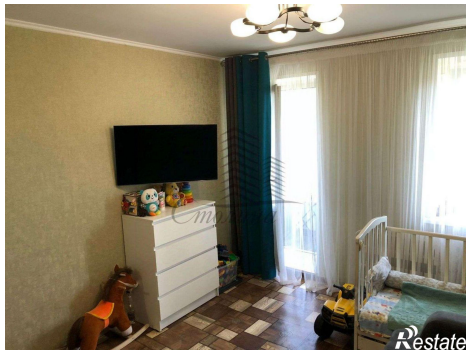
Количество комнат	1	Тип дома	панельный
Этаж	2	Этажей всего	3
Площадь жилая	16.00 кв. м	Площадь кухни	8.00 кв. м