Купить квартиру за 4 700 000 рублей на микрорайон Лебединец, 7

Белгородская область, Старый Оскол, микрорайон Лебединец, 7

4 700 000 Р
74 603Р за м^2

63.00 м^2	7.00 м^2	2 из 5
Общая	Кухня	Этаж

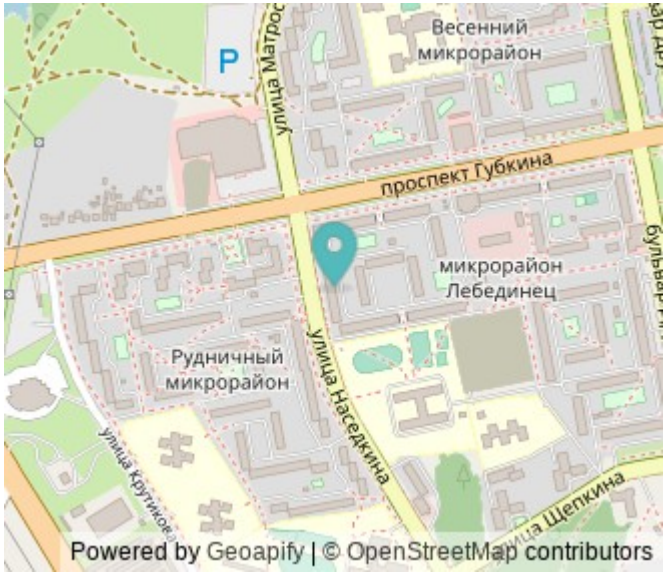

Код объекта: 1656975. Продаётся уютная трёхкомнатная квартира в одном из самых спокойных районов Старого Оскола — в микрорайоне Лебединец. Расположенная на втором этаже пятиэтажного панельного дома, построенного в 1974 году, квартира обладает общей площадью 62,85 кв. м и предлагает своим жильцам комфортное пространство для жизни. В кухне, спальне, ванной и коридоре выполнен основательный свежий ремонт, комнаты изолированы, что обеспечивает уединение и комфорт для каждого члена семьи. Наличие балкона добавляет дополнительное пространство для отдыха и хранения. В ванной комнате установлен водонагреватель. При продаже в квартире новым владельцам останется кухонный гарнитур. Эта квартира идеально подойдёт для семей, ищущих спокойное и уютное место для жизни. Не упустите возможность стать владельцем этого замечательного жилья! Позвоните нам прямо сейчас, чтобы узнать больше и записаться на просмотр. Мы гарантируем безопасную сделку и юридическую поддержку нашим клиентам. Поможем одобрить ипотеку с сниженной ставкой.

1 с 02.07.2025, обновлен 02.07.2025

Продавец: Егошина Наталья Владимировна

Телефон: +79065602126

Характеристики
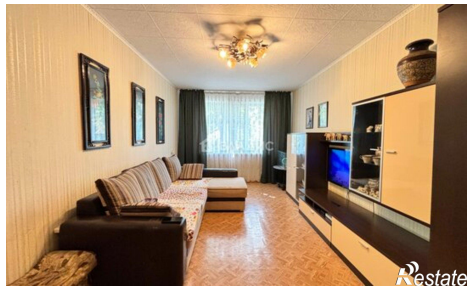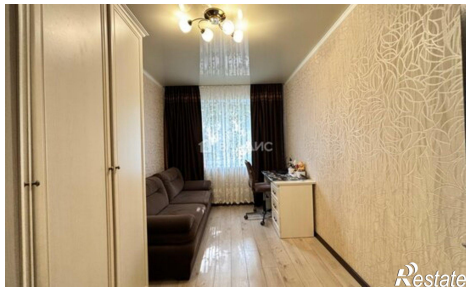
Количество комнат	3	Этаж	2
Этажей всего	5	Площадь кухни	7.00 кв. м