Сдать квартиру за 25 000 рублей на Дубрава квартал 1 мкр,дом 11

Белгородская область, Старый Оскол, Дубрава квартал 1 мкр,дом 11

25 000 Р в месяц

71.00 м^2	50.00 м^2	10.00 м^2	1 из 5
Общая	Жилая	Кухня	Этаж

Актуально с 10.07.2025 г. В аренду предлагается 3-комн.квартира, мкр.Дубрава-1, д.11, 1/5 эт., 71.1 кв.м Укомплектована необходимой мебелью и техникой; Окна ПВХ. Инфраструктура: Продуктовые магазины; Остановки общественного транспорта; Детский сад; Школа. Стоимость аренды: 25 000 руб.+ оплата всех квитанций (зимой около 8 т.р.), залог: 10 000 руб. Пожелание к арендаторам - порядочные люди, без домашних питомцев! Звоните и мы согласуем время просмотра. ПРО АГЕНТСТВО НЕДВИЖИМОСТИ АДРЕСА: Агентство сертифицировано и аттестовано в Российской Гильдии Риэлторов; Специалисты агентства аттестованы; Деятельность компании застрахована.

0 с 01.07.2025, обновлен 01.07.2025

Продавец: Собственник

Телефон: +79155209650

Характеристики

Количество комнат	3	Тип дома	кирпичный
Этаж	1	Этажей всего	5
Площадь жилая	50.00 кв. м	Площадь кухни	10.00 кв. м

https://staryy-oskol.restate.ru/obj/arenda-tryohkomnatnoy-kvartiri-dubrava-kvartal-1-mkr-dom-11-18232167064/

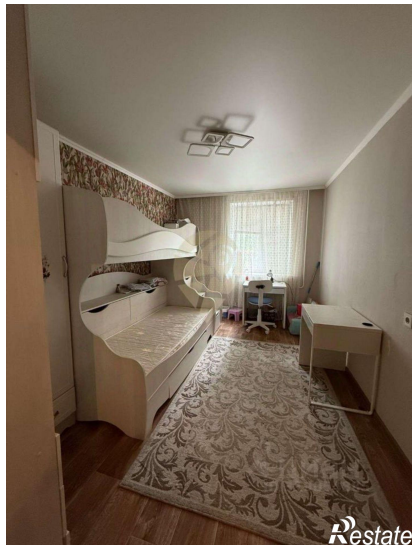
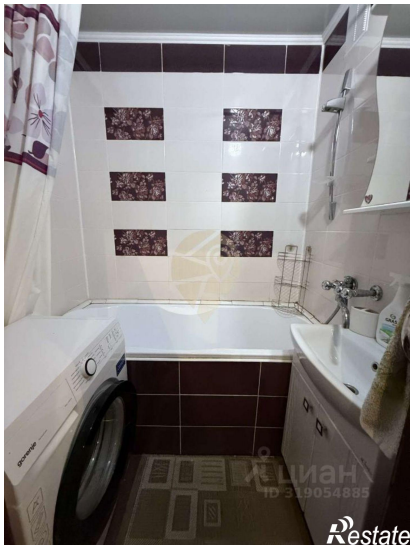
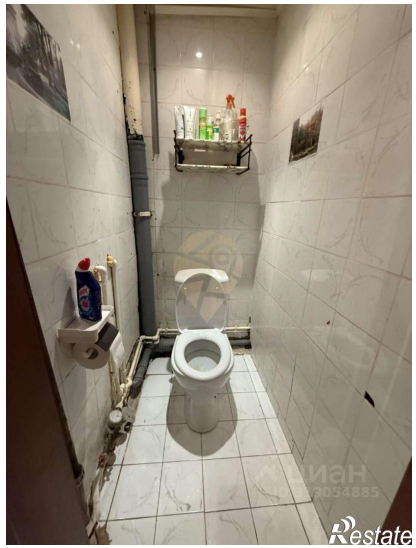
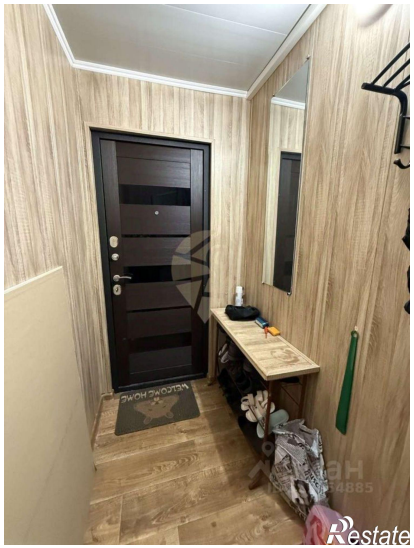

Restate

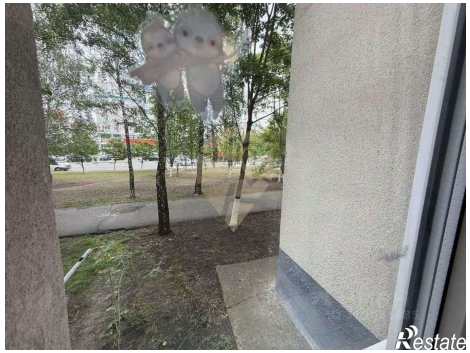
Restate