Купить квартиру за 4 200 000 рублей на Юбилейный мкр, 9

Белгородская область, Старооскольский городской округ, Старый Оскол, Юбилейный мкр, 9

4 200 000 Р
110 526Р за м^2

38.00 м^2	21.00 м^2	9.00 м^2	5 из 9
Общая	Жилая	Кухня	Этаж

Продается светлая и уютная 1-я квартира на комфортном этаже, расположенная в тихом микрорайоне с развитой инфраструктурой. Основные параметры: - Общая площадь: 38 кв.м - Площадь кухни: 9 кв.м Характеристики: - окна ПВХ -напольное покрытие линолеум(в коридоре-ламинат) -натяжные потолки - межкомнатные двери в едином стиле -балкон остеклен (Solar) - с/у совмещенный в кафеле до потолка Инфраструктура: Дом находится в районе с хорошей развитой инфраструктурой. В шаговой доступности расположены: -Школа -Детские сады -Магазины -Рынок и автовокзал Во дворе есть парковочные места и детская площадка, что создает комфортные условия для проживания и активного отдыха детей. Эта квартира отличный выбор для тех, кто ищет комфортное и удобное жилье в спокойном районе. Не упустите возможность стать ее владельцем! Звоните, пишите отвечу на все вопросы! Заключается договор просмотра недвижимости.

0 с 18.06.2025, обновлен 18.06.2025

Продавец: Собственник

Телефон: +79803829399

Характеристики

Количество комнат	1	Тип дома	панельный
Этаж	5	Этажей всего	9
Площадь жилая	21.00 кв. м	Площадь кухни	9.00 кв. м
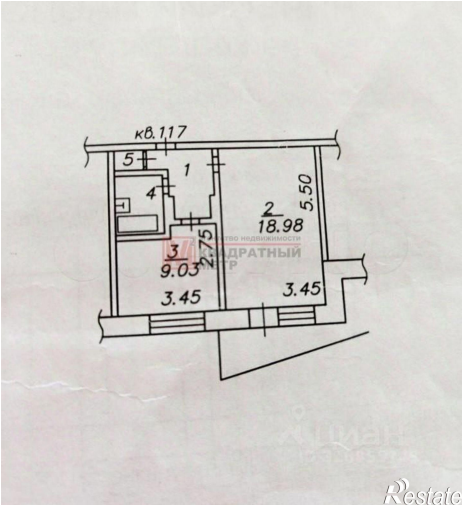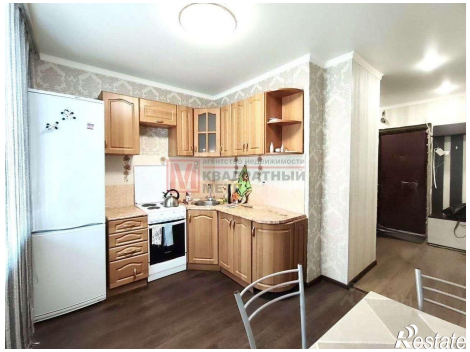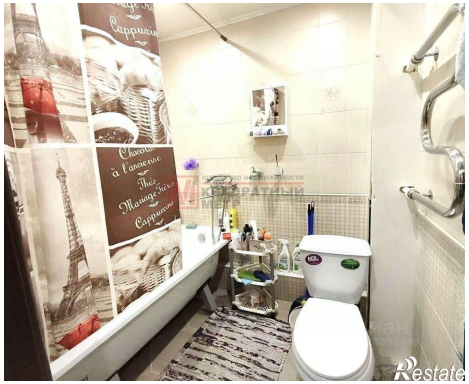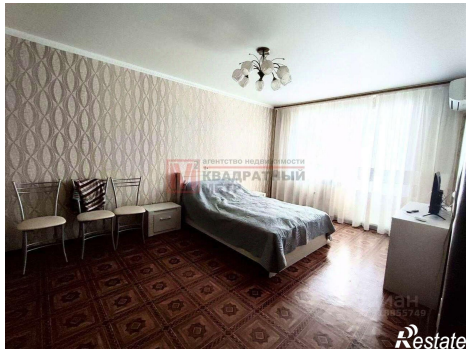
https://staryy-oskol.restate.ru/obj/prodazha-odnokomnatnoy-kvartiri-yubileynyy-mkr-9-18232118391/