Купить квартиру за 4 550 000 рублей на мкр Конева, 6а

Белгородская область, Старооскольский городской округ, Старый Оскол, мкр Конева, 6а

4 550 000 Р
85 849Р за м^2

53.00 м^2	31.00 м^2	6 из 9
Общая	Жилая	Этаж

Эксклюзивное предложение от АН МультиДом! Продается 2-комнатная малосемейка м-он Конева. Состояние: квартира после ремонта, заезжай и живи, окна ПВХ, натяжные потолки, на полу ламинат, двери в едином стиле, с/у раздельный в плитке, поменяна система водоснабжения, заменена вся проводка. Отличный бонус - все что есть на фотографиях, остается при продаже. Эта квартира ваш шанс начать новую жизнь в идеальном пространстве, где каждый день будет приносить радость и комфорт. Не упустите возможность стать владельцем этого уникального предложения! Дом 1988 г. панельный. В шаговой доступности детские сады, школа, ТРЦ Боше, магазин, остановка. Пишите, звоните в любое время, отвечу на все интересующие вопросы. Купите квартиру своей мечты с АН МультиДом ! - Подбор объектов на вторичном рынке - Покупка новостроек по всей России - Строительство домов через подрядные организации - Одобрение ипотеки на самых выгодных условиях - Любые виды страхования со скидкой - Онлайн задатки и сделки - Юридическое сопровождение, проверка сделки по всем существующим рискам - Помощь в сборе документов для продажи ОН - Аналитика - Клининг - Грузовые перевозки межгород(переезд) - Рекрутинговое агентство Мы работаем, чтобы экономить Ваши деньги и время , - агентство недвижимости МультиДом!

0 с 16.06.2025, обновлен 16.06.2025

Продавец: Собственник

Телефон: +79803712362

Характеристики

Количество комнат	2	Тип дома	панельный
Этаж	6	Этажей всего	9
Площадь жилая	31.00 кв. м		

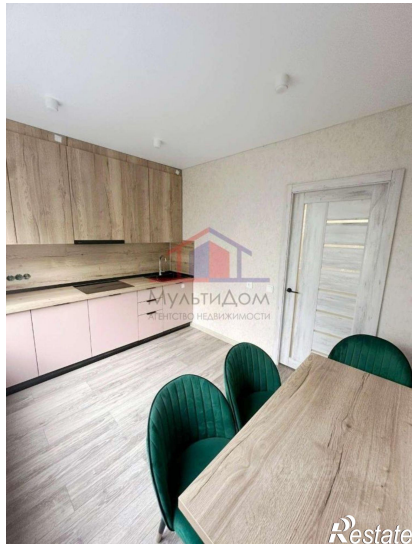

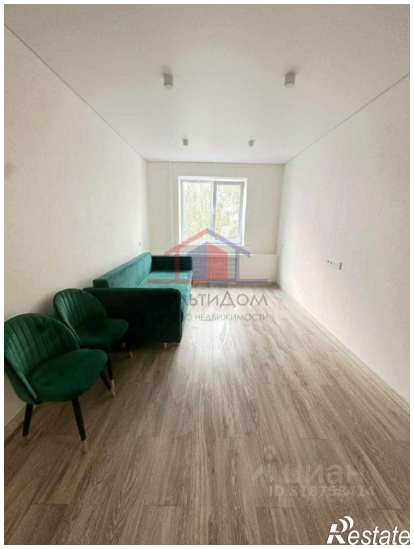
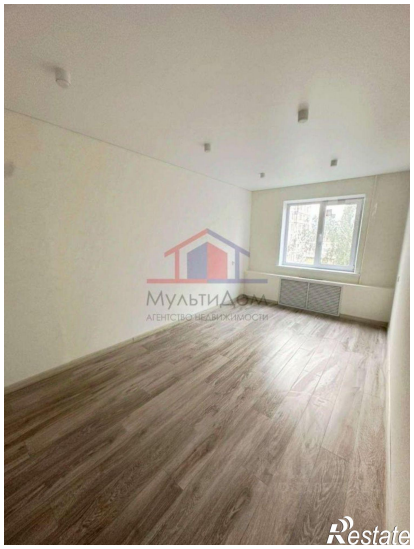

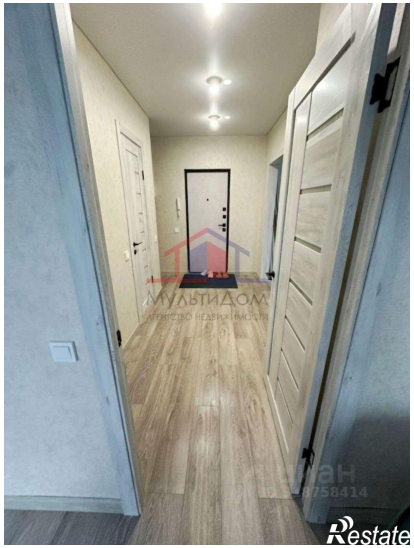
МУЛЬТИДОМ
АГЕНТСТВО НЕДВИЖИМОСТИ
Restate

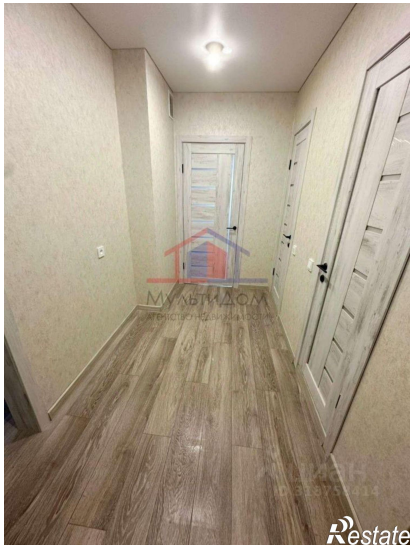
МУЛЬТИДОМ
АГЕНТСТВО НЕДВИЖИМОСТИ
Restate