Купить квартиру за 5 800 000 рублей на улица Ватутина, 3

Белгородская область, Старый Оскол, улица Ватутина, 3

5 800 000 Р
92 063Р за м^2

63.00 м^2	39.10 м^2	8.00 м^2	1 из 9
Общая	Жилая	Кухня	Этаж

Продается уютная 3-комнатная квартира в тихом и спокойном районе города! Предлагаем вашему вниманию светлую и просторную 3-комнатную квартиру, которая идеально подойдет для комфортной жизни семьи. Преимущества квартиры: Удобная планировка: окна выходят на разные стороны, что обеспечивает хорошее естественное освещение и комфортный микроклимат. Дополнительное пространство: на лоджии есть подвал, который отлично подойдет для хранения вещей, консервации и других мелочей. Инфраструктура: В непосредственной близости расположены школа и детский сад, что очень удобно для семей с детьми. Рядом находятся магазины, где вы сможете быстро приобрести все необходимое. Бонус: новым хозяевам остается кухня, что позволит вам сразу же наслаждаться уютом и комфортом! Не упустите возможность стать владельцем этой замечательной квартиры! Показ осуществляется на по договору просмотра. Звоните для получения дополнительной информации и организации просмотра.

0 с 16.06.2025, обновлен 16.06.2025

Продавец: Собственник

Телефон: +79155616532

Характеристики

Количество комнат	3	Тип дома	панельный
Этаж	1	Этажей всего	9
Площадь жилая	39.10 кв. м	Площадь кухни	8.00 кв. м
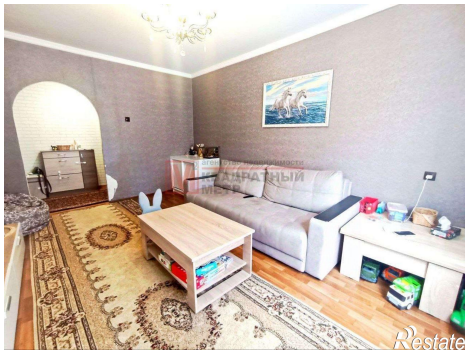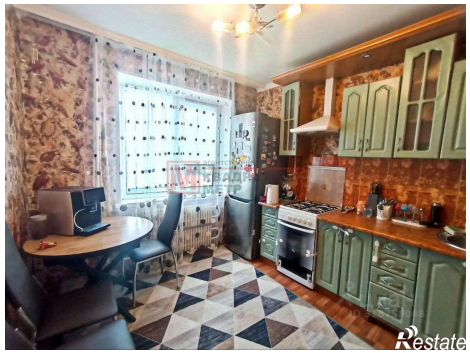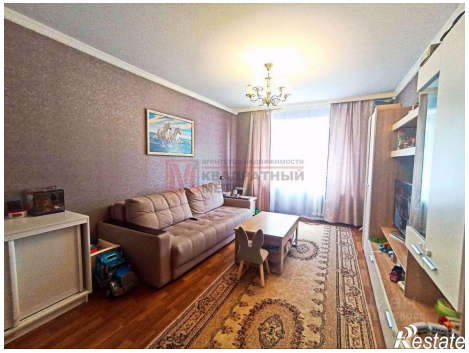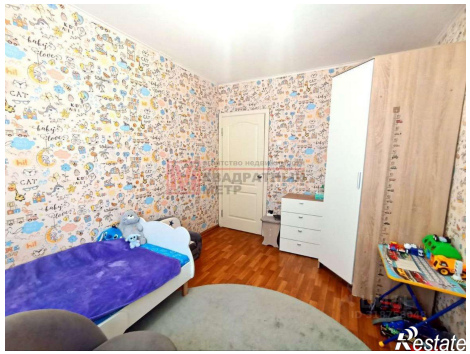
https://staryy-oskol.restate.ru/obj/prodazha-tryohkomnatnoy-kvartiri-ulica-vatutina-3-18232099682/