Купить квартиру за 4 200 000 рублей на Рудничный мкр, 13

Белгородская область, Старооскольский городской округ, Старый Оскол, Рудничный мкр, 13

4 200 000 Р
70 000Р за м^2

60.00 м^2	8.00 м^2	1 из 9
Общая	Кухня	Этаж

Продается уютная трехкомнатная квартира в микрорайоне Рудничный, расположенном в Старом Осколе. Общая площадь квартиры составляет 60 кв. м, кухня 8 кв. м. Квартира находится на первом этаже девятиэтажного кирпичного дома 1978 года постройки. Окна выходят на улицу, что обеспечит вам естественное освещение в течение всего дня. В квартире сделан косметический ремонт, что позволит вам сразу заехать и жить комфортно. Планировка включает три комнаты, что удобно для семьи с детьми. В квартире есть один отдельный санузел и балкон, где можно обустроить уютное место для отдыха. Дом ухоженный, подъезд чистый. Для вашего удобства в доме есть пассажирский лифт и мусоропровод. Инфраструктура района отлично развита: в шаговой доступности находятся школы, детские сады, клиники и магазины. Это позволит вам экономить время и силы на решение повседневных задач. Документы готовы к сделке, квартира без обременений. Подходит под ипотеку. Мы готовы предложить вам прозрачные условия сделки и оказать полную юридическую поддержку. Приглашаем вас на просмотр квартиры! Это отличная возможность сделать комфортное жилье своим домом. Записывайтесь на просмотр уже сегодня, и вы сможете оценить все преимущества этой квартиры лично.

0 с 16.06.2025, обновлен 16.06.2025

Продавец: Собственник

Телефон: +79194308697

Характеристики

Количество комнат	3	Тип дома	кирпичный
Этаж	1	Этажей всего	9
Площадь кухни	8.00 кв. м		

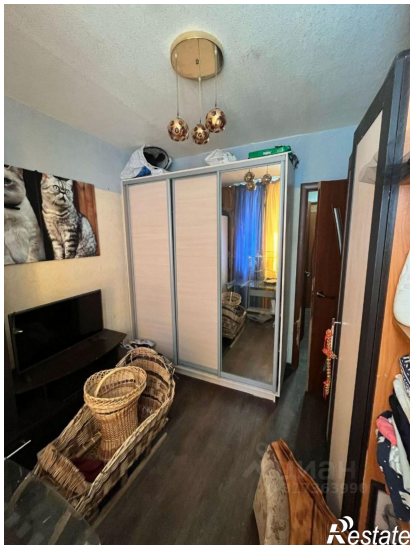
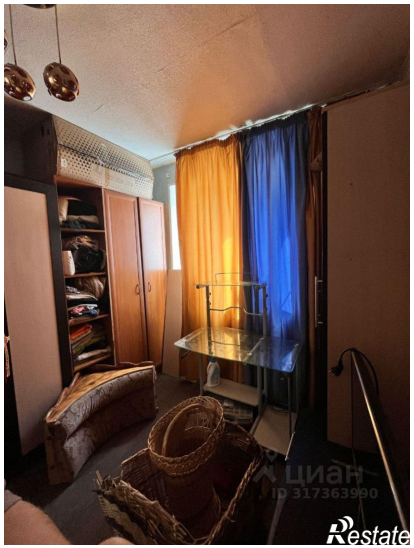
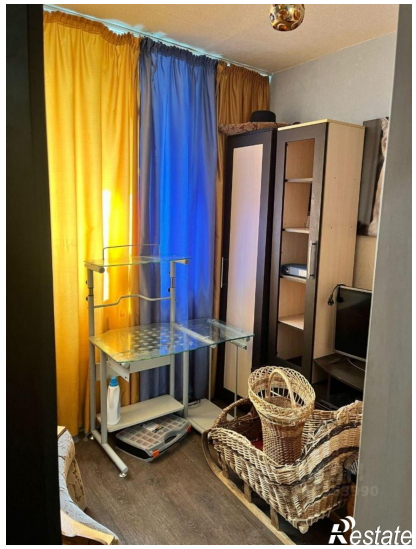
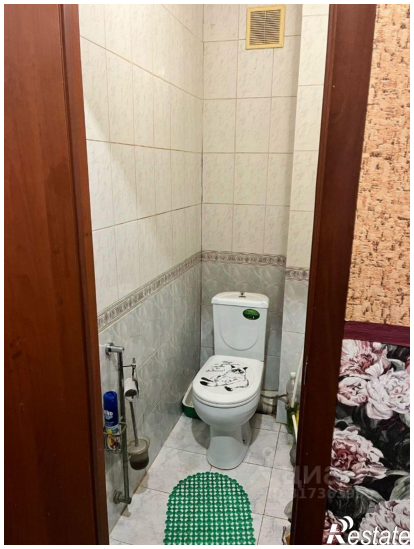
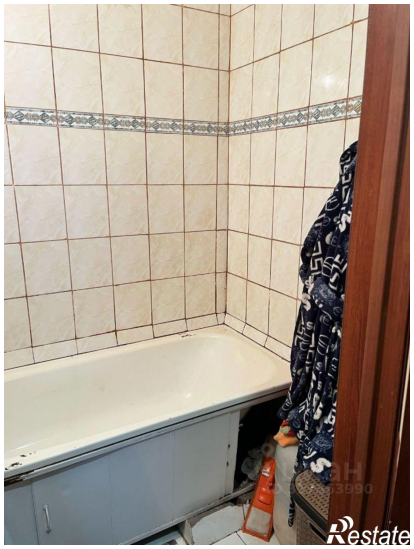

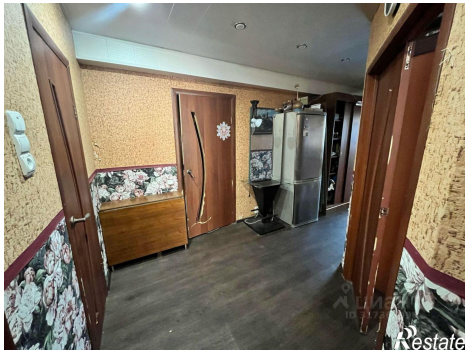
Restate

Restate