# Сдать квартиру за 20 000 рублей на Северный мкр, 36

Белгородская область, Старооскольский городской округ, Старый Оскол, Северный мкр, 36

## 20 000 Р в месяц

| 44.00 м$^2$ | 24.00 м$^2$ | 12.00 м$^2$ | 3 из 9 |
|---|---|---|---|
| Общая | Жилая | Кухня | Этаж |

Сдаётся однокомнатная квартира г. Старый Оскол мкр. Северный д.36 Квартира сдается на длительный срок.  В квартире есть кухонный гарнитур, плита, шкаф-купе, гардеробная. Балкон застеклен. Рядом остановка общественного транспорта, продовольственный магазин, гаражный массив, аптека, детский сад, школа. Холодильника и стиралки нет.

1 с 16.06.2025, обновлен 18.08.2025

Продавец: Кузнецова Светлана Сергеевна

Телефон: +79290008969

## Характеристики

| | | | |
|---|---|---|---|
| Количество комнат | 1 | Тип дома | панельный |
| Этаж | 3 | Этажей всего | 9 |
| Состояние объекта | хорошее | Наличие балкона | да |
| Санузел | совмещенный с/у | Площадь жилая | 24.00 кв. м |
| Площадь кухни | 12.00 кв. м | | |

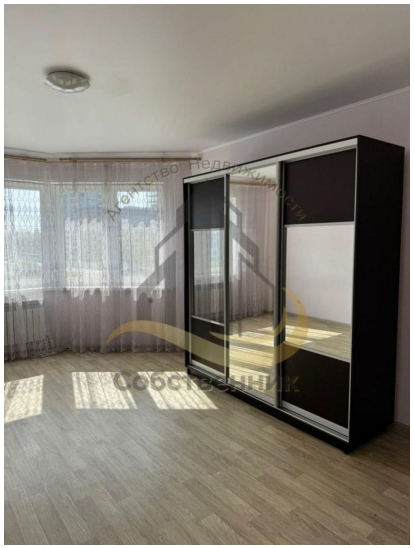

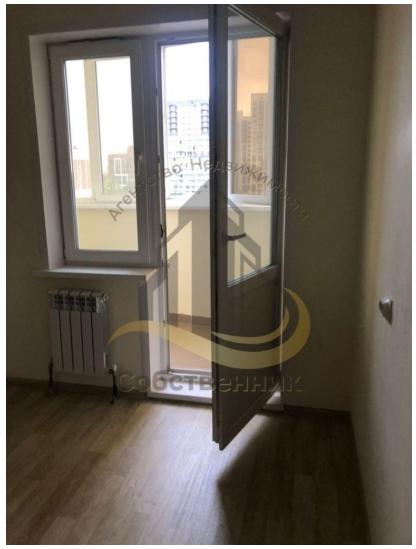

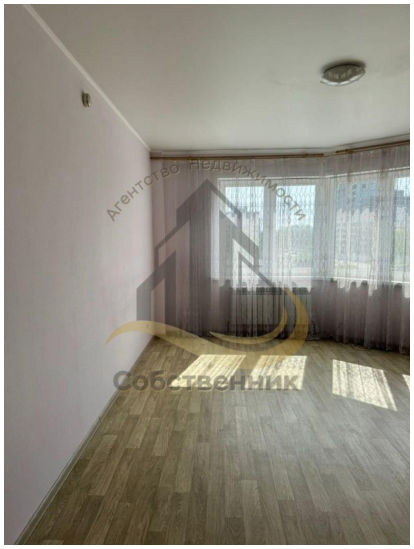
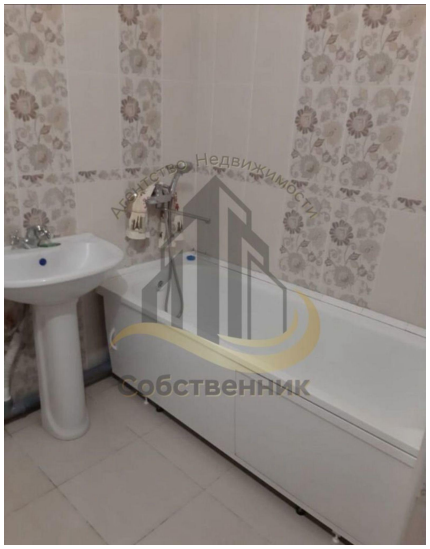

Агентство Недвижимости
Собственник

Агентство Недвижимости
Собственник