Купить квартиру за 4 400 000 рублей на Звездный мкр, 9

Белгородская область, Старооскольский городской округ, Старый Оскол, Звездный мкр, 9

4 400 000 Р
68 750Р за м^2

64.00 м^2	45.00 м^2	10.00 м^2	7 из 9
Общая	Жилая	Кухня	Этаж

Продается 3-комнатная квартира м-он Звездный. Состояние: частично требует ремонта, окна ПВХ, потолки покрашены, на полу линолеум, с/у раздельный, балкон застеклен. Отличный бонус - при продаже остается кухонный гарнитур, плита, остальная мебель по договоренности. Дом 1985 г. панельный. В шаговой доступности детские сады, школы, банк, бассейн, аптека, магазин, остановка автобусная. Пишите, звоните в любое время, отвечу на все интересующие вопросы. Купите квартиру своей мечты с ! - - - - - - - - - - - - Рекрутинговое агентство Мы работаем, чтобы экономить Ваши деньги и время , - агентство недвижимости МультиДом!

0 с 15.06.2025, обновлен 15.06.2025

Продавец: Собственник

Телефон: +79803712362

Характеристики
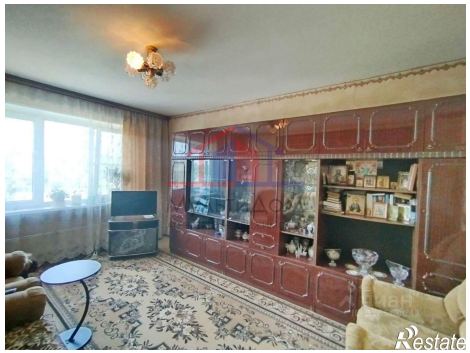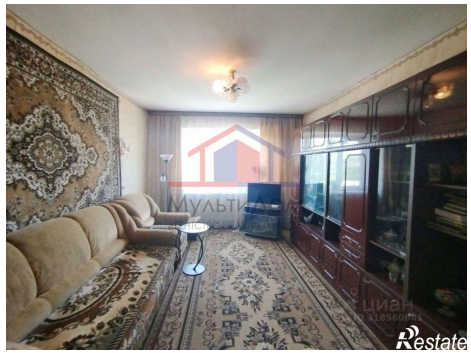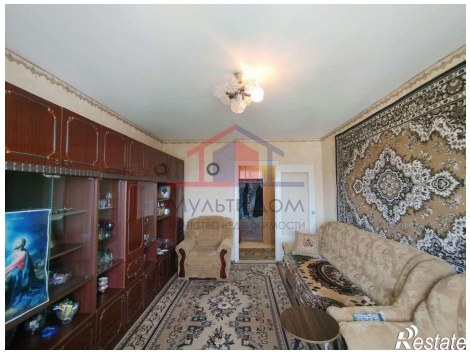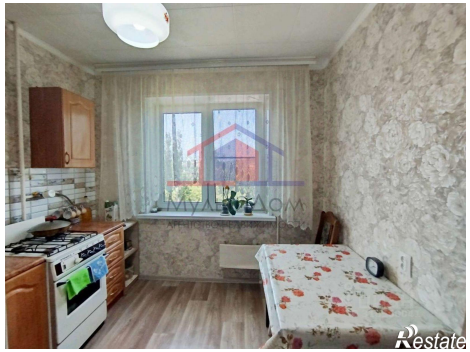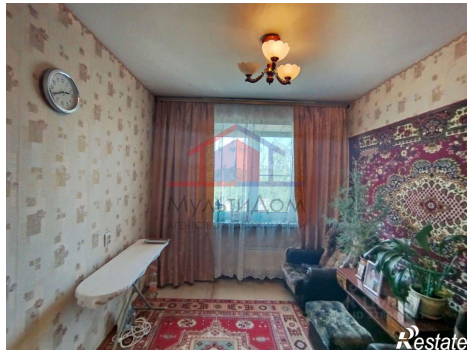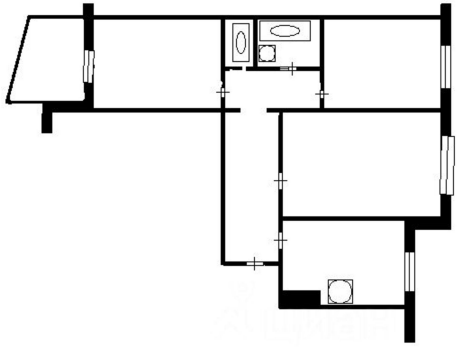
Количество комнат	3	Тип дома	панельный
Этаж	7	Этажей всего	9
Площадь жилая	45.00 кв. м	Площадь кухни	10.00 кв. м