Купить квартиру за 5 350 000 рублей на Северный мкр, 35

Белгородская область, Старооскольский городской округ, Старый Оскол, Северный мкр, 35

5 350 000 Р
97 273Р за м^2

55.00 м^2	40.00 м^2	10.00 м^2	3 из 5
Общая	Жилая	Кухня	Этаж

Продаётся уютная двухкомнатная квартира вторичного рынка на 3 этаже 5-этажного дома. Площадь составляет 55 квадратных метров, а кухня - 10 квадратных метров. Это идеальное предложение для тех, кому важен комфорт и удобство. Квартира имеет стандартный ремонт, так что вы сможете сразу же заезжать и наслаждаться уютной обстановкой. Мебель частично остаётся новому владельцу, что сэкономит вам время и деньги на покупку новой. Отличное сочетание цены и качества делает эту квартиру настоящей находкой для семей с детьми. Близость к детскому саду 68 и развлекательным центрам, таким как Боше Парк и Улет, делает жизнь с малышами ещё более комфортной и интересной. Если вам нужна ипотека, это предложение подойдет идеально - все документы в порядке, и сделку можно провести быстро и легко. Рядом с домом находятся удобные магазины: супермаркеты Магнит и Пятёрочка всего в 100 метрах от дома. Это значит, что вам не придется далеко ходить за продуктами и другими необходимыми вещами. Не упустите возможность приобрести эту замечательную квартиру, которая подарит вам уют и комфорт на каждый день. Звоните прямо сейчас, и мы организуем для вас просмотр и расскажем все детали этого выгодного предложения! Номер объекта: #1/538119/21940

0 с 13.06.2025, обновлен 13.06.2025

Продавец: Собственник

Телефон: +79803706536

Характеристики

Количество комнат	2	Тип дома	блочный
Этаж	3	Этажей всего	5
Площадь жилая	40.00 кв. м	Площадь кухни	10.00 кв. м

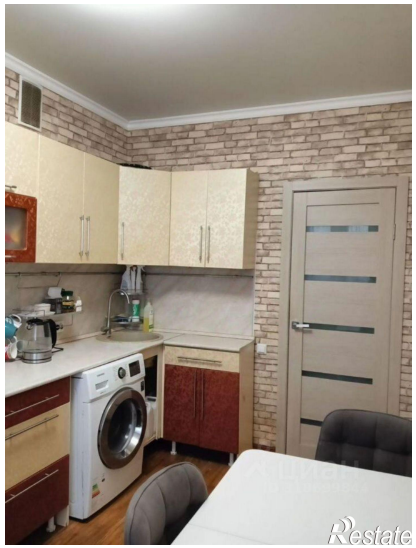
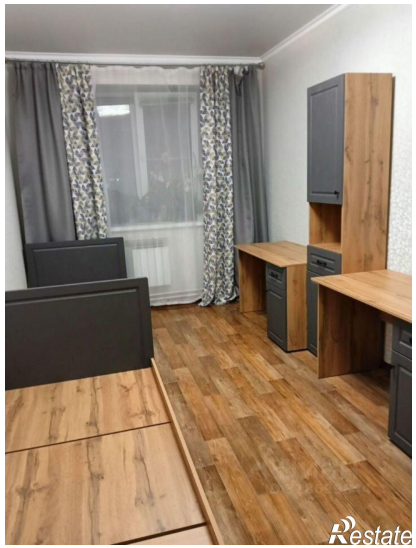
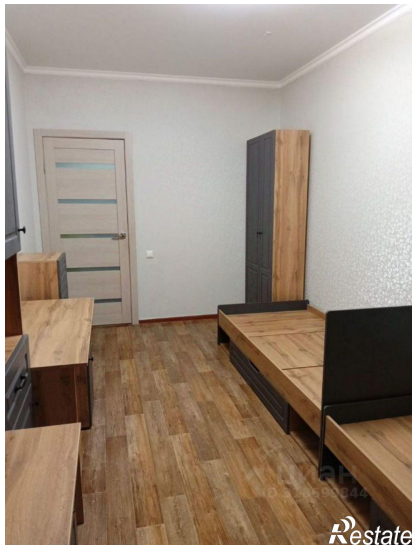

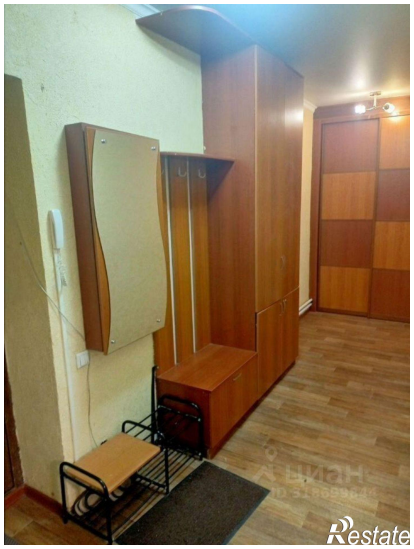

ЦИАН
ID 318699844
Restate

Restate