Купить квартиру за 9 500 000 рублей на Степной мкр, 14

Белгородская область, Старооскольский городской округ, Старый Оскол, Степной мкр, 14

9 500 000 Р
94 059Р за м^2

101.00 м^2	85.00 м^2	10.00 м^2	8 из 9
Общая	Жилая	Кухня	Этаж

Продается просторная и светлая квартира в престижном районе Старого Оскола - микрорайоне Степной! Характеристики: Площадь: 101 кв. м Этаж: 8 из 9 Два застекленных балкона на две стороны дома (распашонка) Евро-ремонт, натяжные потолки во всех комнатах Остается дорогой кухонный гарнитур, остальная мебель по договоренности Инфраструктура: Квартира расположена в районе с отлично развитой инфраструктурой. В шаговой доступности находятся: Школы и детские сады Поликлиники Магазины: Магнит, Пятерочка Банки: Т-Банк, ВТБ Образовательные учреждения: Школа 40, Центр образования 1 Академия Знаний имени Н.П. Шевченко, курсы иностранных языков Lime School Отличная транспортная доступность позволяет быстро добраться до любой точки города. Не упустите шанс стать владельцем этой замечательной квартиры! Звоните для получения дополнительной информации и организации просмотра. Просмотр квартиры осуществляется по договору просмотра!

0 с 12.06.2025, обновлен 12.06.2025

Продавец: Собственник

Телефон: +79805200320

Характеристики

Количество комнат	3	Тип дома	панельный
Этаж	8	Этажей всего	9
Площадь жилая	85.00 кв. м	Площадь кухни	10.00 кв. м

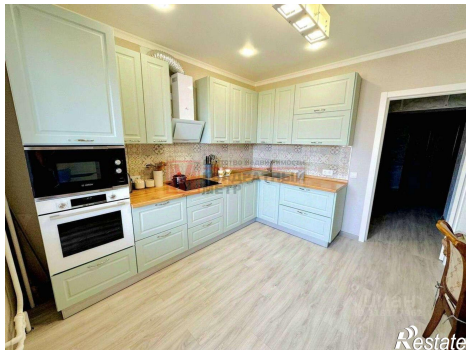

Restate

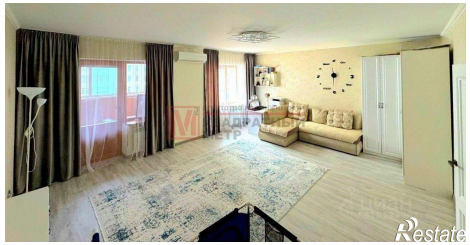
Restate