Купить квартиру за 3 300 000 рублей на ул Урицкого, 14

Белгородская область, Старооскольский городской округ, Старый Оскол, ул Урицкого, 14

3 300 000 Р
103 125Р за м^2

32.00 м^2	17.40 м^2	7.00 м^2	1 из 5
Общая	Жилая	Кухня	Этаж

В продаже самое выгодное предложение для покупки! Исторический центр города! В квартире : - В 2020 году была заменена электропроводка, сантехника, залита утепленная стяжка пола. - окна ПВХ (кроме балкона), - санузел совмещенный в плитке, потолок - пластик - на полу линолеум (кухня, коридор) , ламинат (жилая комната) - потолок натяжной (жилая комната) , под шпаклевку (коридор, кухня). При продаже остается кондиционер, кухонный гарнитур. Остальная мебель и техника по договоренности Описание Дома: - год постройки 1988 г. - материал постройки дома : кирпичный - капитальный ремонт проводился в 2009 г. Инфраструктура Квартира располагается в районе с развитой инфраструктурой : магазины, аптеки, школы, институт, детский сад. В шаговой доступности остановки общественного транспорта. Агентство недвижимости полного цикла: - - - - - - - - - Мы работаем, чтобы экономить Ваши деньги и время , - агентство недвижимости МультиДом!

0 с 12.06.2025, обновлен 12.06.2025

Продавец: Собственник

Телефон: +79803712362

Характеристики

Количество комнат	1	Тип дома	кирпичный
Этаж	1	Этажей всего	5
Площадь жилая	17.40 кв. м	Площадь кухни	7.00 кв. м

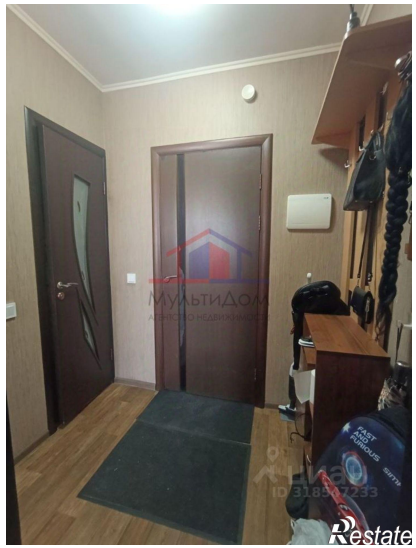

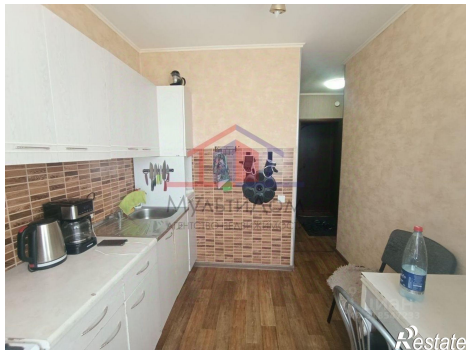

Мультидом
АГЕНТСТВО НЕДВИЖИМОСТИ
циан
ID 318547233
Restate

Мультидом
АГЕНТСТВО НЕДВИЖИМОСТИ
циан
ID 318547233
Restate