Купить квартиру за 5 500 000 рублей на Степной мкр, 5

Белгородская область, Старооскольский городской округ, Старый Оскол, Степной мкр, 5

5 500 000 Р
105 769Р за м^2

52.00 м^2	11.00 м^2	4 из 9
Общая	Кухня	Этаж

Продается 1 ком мкр.Степной, в хорошем состоянии, никогда не сдавалась, фото соответствуют.

0 с 12.06.2025, обновлен 12.06.2025

Продавец: Собственник

Телефон: +79155606932

Характеристики
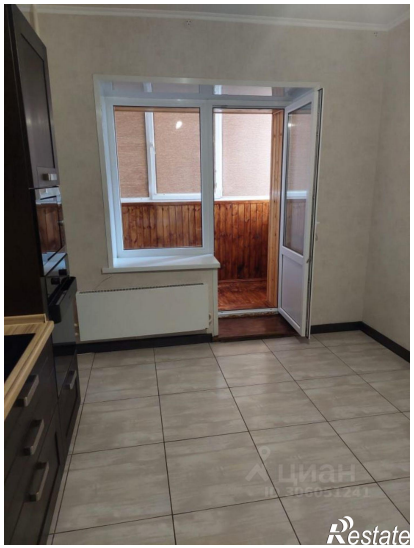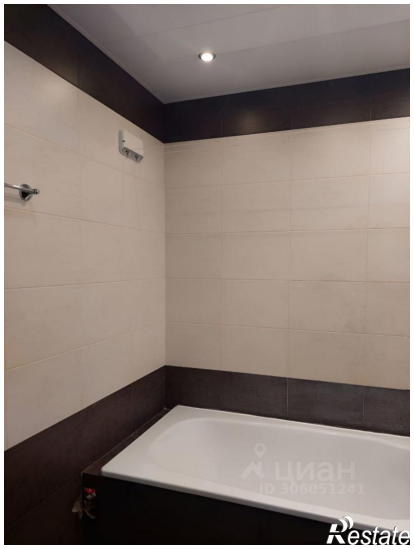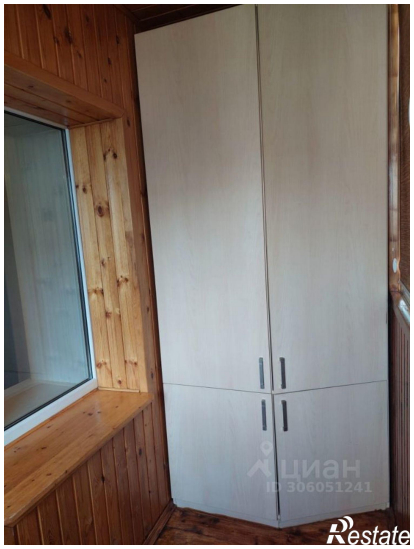
Количество комнат	1	Тип дома	кирпичный
Этаж	4	Этажей всего	9
Площадь кухни	11.00 кв. м