Купить квартиру за 7 200 000 рублей на Олимпийский мкр,дом 38

Белгородская область, Старый Оскол, Олимпийский мкр,дом 38

7 200 000 Р
112 500Р за м^2

64.00 м^2	39.00 м^2	9.00 м^2	11 из 14
Общая	Жилая	Кухня	Этаж

Эксклюзивное предложение от АН ТИТУЛ ! Светлая, уютная 3-комнатная квартира, мкр. Олимпийский, ждёт своего покупателя! Продажа квартиры с мебелью! О квартире: - Окна ПВХ, - Лоджия, длиной 11 метров, утеплена и обшита деревом. Остекление ПВХ, - Биметаллические приборы отопления, - Произведена замена проводки, - Напольное покрытие линолеум, - Потолки на кухне и в гостиной натяжные, в остальных комнатах и в коридоре выровнены и окрашены, - Межкомнатные двери в едином стиле, - Санузел раздельный, стены облицованы кафелем, - Имеется кладовая. Дом расположен в центре микрорайона, в далеке от шумных дорог. Около дома парк Металлургов. Парк культуры и отдыха: фонтаны, тротуарные дорожки, ухоженные деревья и кустарники, установлены лавочки - прекрасное место для прогулок с детьми. В шаговой доступности: - школы 20 и 22, - гимназия 18, - детские сады 37, 40, 42, 45, - ТЦ Оскол , - Сетевые продуктовые магазины, - Остановки общественного транспорта, - Поликлиники и медицинские центры, - Центр современного искусства Быль , - Парк Победы и пр. Не упустите Ваш шанс стать счастливым обладателем этой недвижимости. Ваше уютное семейное гнездышко уже ждёт Вас! Звоните и записывайтесь на просмотр!

0 с 11.06.2025, обновлен 11.06.2025

Продавец: Собственник

Телефон: +79192801437

Характеристики

Количество комнат	3	Тип дома	кирпичный
Этаж	11	Этажей всего	14
Площадь жилая	39.00 кв. м	Площадь кухни	9.00 кв. м

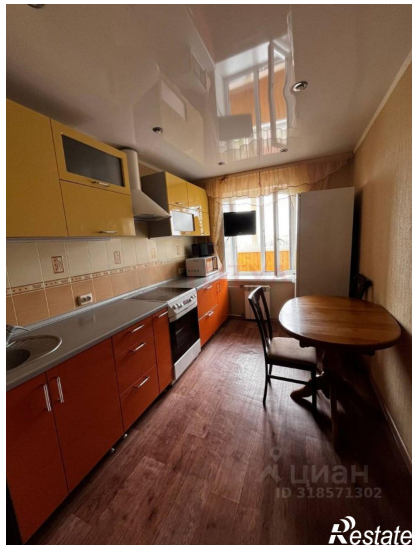
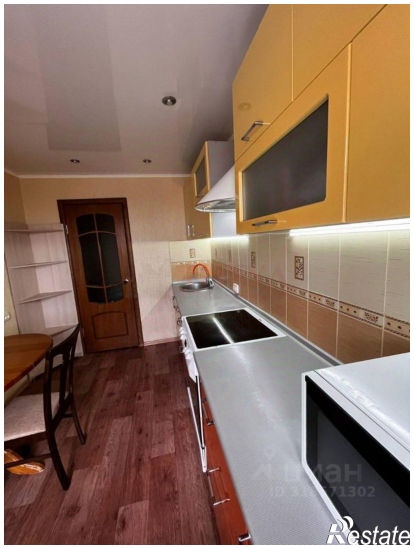
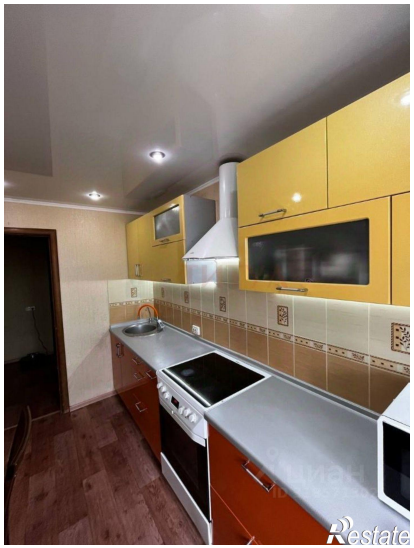

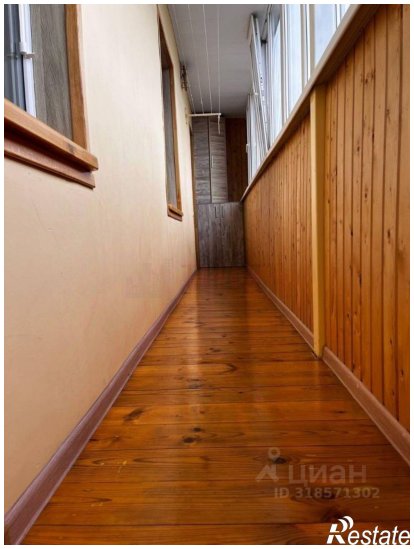

Restate

Restate