Сдать квартиру за 15 000 рублей на Южный мкр, 10

Белгородская область, Старооскольский городской округ, Старый Оскол, Южный мкр, 10

15 000 Р в месяц

36.00 $м^2$	16.90 $м^2$	6 из 9
Общая	Жилая	Этаж

В аренду предлагается 1-комн. квартира, мкр. Южный, д.10, 6 этаж, 36.9 кв.м В квартире нет стиральной машины и холодильника. Окна ПВХ. Инфраструктура: Автобусная остановка; Аптеки и медицинские центры; Рынок Восточный ; Детский садик и Школы; Продуктовые магазины. Стоимость аренды: 15000 руб. + счётчики. К арендатору: Семейная пара, парень или девушки. Звоните и мы согласуем время просмотра квартиры! ПРО АГЕНТСТВО НЕДВИЖИМОСТИ АДРЕСА: Агентство сертифицировано и аттестовано в Российской Гильдии Риэлторов; Специалисты агентства аттестованы; Деятельность компании застрахована.

0 с 10.06.2025, обновлен 10.06.2025

Продавец: Собственник

Телефон: +79192210608

Характеристики
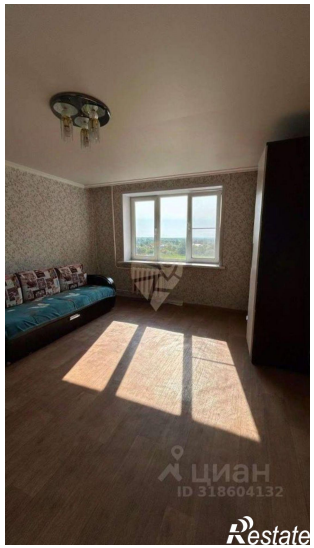
Количество комнат	1	Тип дома	панельный
Этаж	6	Этажей всего	9
Площадь жилая	16.90 кв. м