Купить квартиру за 3 600 000 рублей на мкр Заречье, 17

Белгородская область, Старооскольский городской округ, Старый Оскол, мкр Заречье, 17

3 600 000 Р
105 882Р за м^2

34.00 м^2	9.00 м^2	2 из 7
Общая	Кухня	Этаж

Только в АН Адреса возможна покупка в ипотеку по ставке от 14,75% !!! Общая площадь 33,7 кв.м; Жилая - 14,1 кв.м; Кухня 8,7 кв.м. О КВАРТИРЕ: Хорошее состояние; Окна- ПВХ; Лоджия - остеклена; Толщина стен 1 метр- слышимость нулевая; Потолок натяжной; Напольное покрытие - ламинат; Хорошие межкомнатные двери; Своя котельная; Установлены счетчики на воду, газ и на отопление; Новые сантехнические трубы; Санузел совмещенный в кафеле до потолка; Металлические радиаторы отопления; О ДОМЕ: Год постройки 2022; Количество этажей 7; Материал несущих стен кирпич; РАСПОЛОЖЕНИЕ: Рядом школа №9; Детский сад №12; У дома магазин Пятерочка, Красное и белое, аптека, ТЦ Маяк КФ Славянка ; Остановка общественного транспорта. ПРО АГЕНТСТВО НЕДВИЖИМОСТИ АДРЕСА: Агентство сертифицировано и аттестовано в Российской Гильдии Риэлторов; Специалисты агентства аттестованы; Деятельность компании застрахована. Подробности по указанному в профиле телефону. Звоните!!!

0 с 10.06.2025, обновлен 10.06.2025

Продавец: Маршакова Людмила Валериевна

Телефон: +79205859988

Характеристики
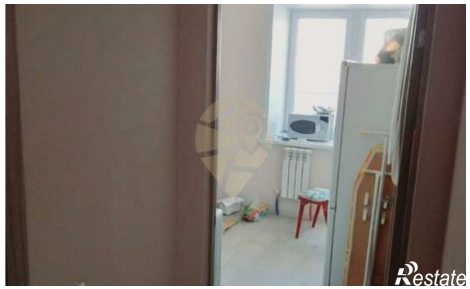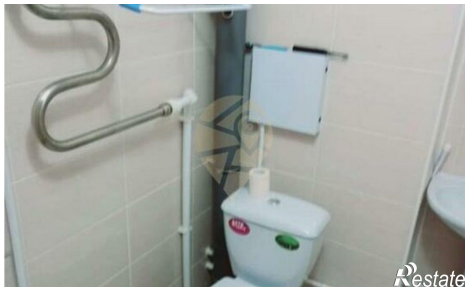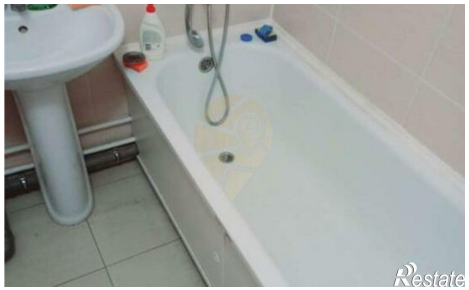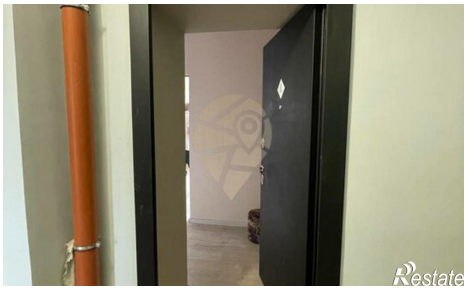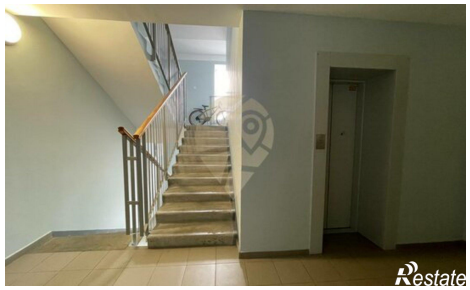
Количество комнат	1	Этаж	2
Этажей всего	7	Площадь кухни	9.00 кв. м