Купить квартиру за 4 400 000 рублей на Звездный мкр, 9

Белгородская область, Старооскольский городской округ, Старый Оскол, Звездный мкр, 9

4 400 000 Р
68 750Р за м^2

64.00 м^2	10.00 м^2	7 из 9
Общая	Кухня	Этаж

Продается 3-комнатная квартира м-он Звездный. Состояние: частично требует ремонта, окна ПВХ, потолки покрашены, на полу линолеум, с/у раздельный, балкон застеклен. Отличный бонус - при продаже остается кухонный гарнитур, плита, остальная мебель по договоренности. Дом 1985 г. панельный. В шаговой доступности детские сады, школы, банк, бассейн, аптека, магазин, остановка автобусная. Пишите, звоните в любое время, отвечу на все интересующие вопросы. Купите квартиру своей мечты с АН МультиДом! - Подбор объектов на вторичном рынке - Покупка новостроек по всей России - Строительство домов через подрядные организации - Одобрение ипотеки на самых выгодных условиях - Любые виды страхования со скидкой - Онлайн задатки и сделки - Юридическое сопровождение, проверка сделки по всем существующим рискам - Помощь в сборе документов для продажи ОН - Аналитика - Клининг - Грузовые перевозки межгород(переезд) - Рекрутинговое агентство «Мы работаем, чтобы экономить Ваши деньги и время», - агентство недвижимости МультиДом!

0 с 09.06.2025, обновлен 09.06.2025

Продавец: Перевозчикова Марианна Рубеновна

Телефон: +79155231551

Характеристики
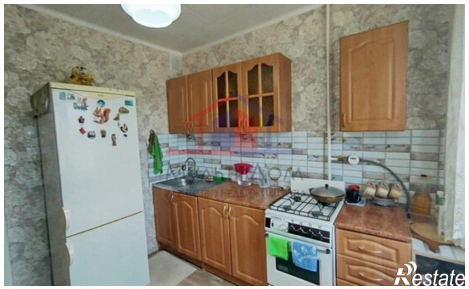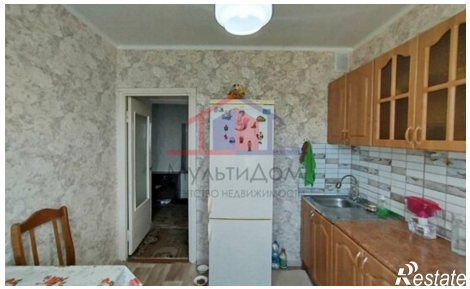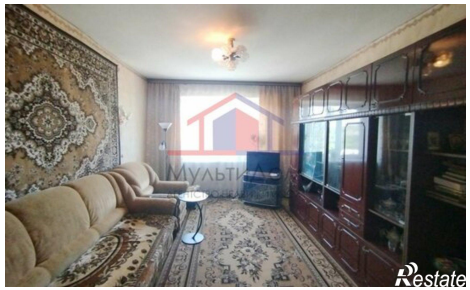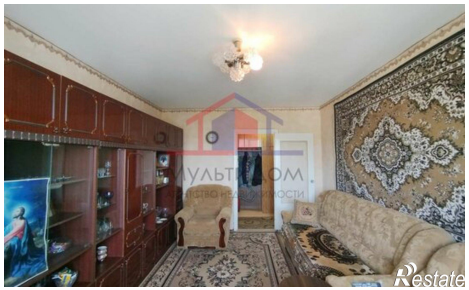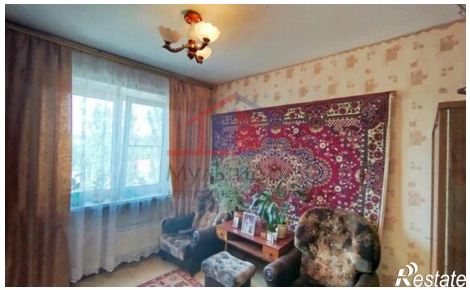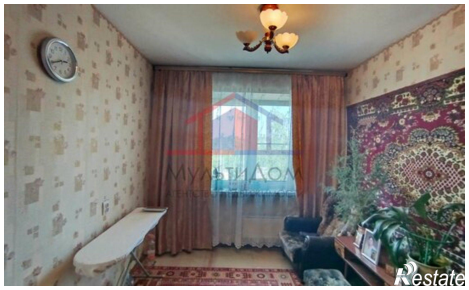
Количество комнат	3	Этаж	7
Этажей всего	9	Площадь кухни	10.00 кв. м