Купить квартиру за 3 300 000 рублей на ул Урицкого, 14

Белгородская область, Старооскольский городской округ, Старый Оскол, ул Урицкого, 14

3 300 000 Р
103 125Р за м^2

32.00 м^2	7.00 м^2	1 из 5
Общая	Кухня	Этаж

В продаже самое выгодное предложение для покупки! Исторический центр города! В квартире : - В 2020 году была заменена электропроводка, сантехника, залита утепленная стяжка пола. - окна ПВХ (кроме балкона), - санузел совмещенный в плитке, потолок - пластик - на полу линолеум (кухня, коридор) , ламинат (жилая комната) - потолок натяжной (жилая комната) , под шпаклевку (коридор, кухня). При продаже остается кондиционер, кухонный гарнитур. Остальная мебель и техника по договоренности Описание Дома: - год постройки 1988 г. - материал постройки дома : кирпичный - капитальный ремонт проводился в 2009 г. Инфраструктура Квартира располагается в районе с развитой инфраструктурой : магазины, аптеки, школы, институт, детский сад. В шаговой доступности остановки общественного транспорта. Агентство недвижимости полного цикла: - Подбор объектов на вторичном рынке - Покупка новостроек по всей России - Строительство домов через подрядные организации - Одобрение ипотеки на самых выгодных условиях - Любые виды страхования со скидкой - Онлайн задатки и сделки - Юридическое сопровождение, проверка сделки по всем существующим рискам - Помощь в сборе документов для продажи ОН - Аналитика - Клининг - Грузовые перевозки межгород(переезд) - Рекрутинговое агентство «Мы работаем, чтобы экономить Ваши ...

0 с 09.06.2025, обновлен 09.06.2025

Продавец: Святун Мария Сергеевна

Телефон: +79107452192

Характеристики
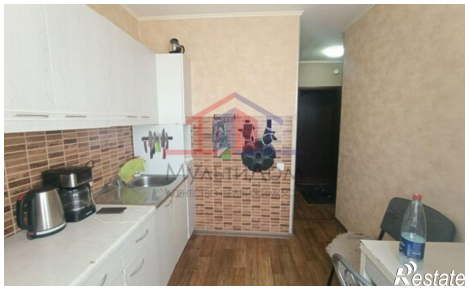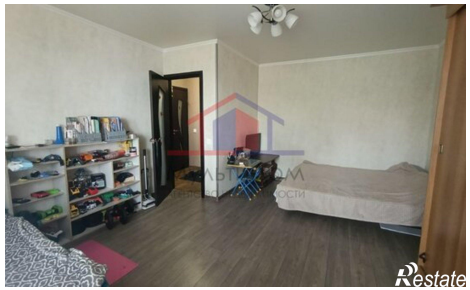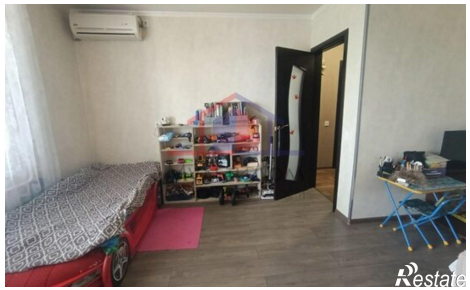
Количество комнат	1	Этаж	1
Этажей всего	5	Площадь кухни	7.00 кв. м