Купить квартиру за 4 150 000 рублей на мкр Ольминского, 8

Белгородская область, Старооскольский городской округ, Старый Оскол, мкр Ольминского, 8

4 150 000 Р
79 808Р за м^2

52.00 м^2	36.00 м^2	9.00 м^2	6 из 9
Общая	Жилая	Кухня	Этаж

Продаётся уютная 2-комнатная малосемейка Ольминского 8, на 6 этаже 9-этажного дома. Общая площадь квартиры составляет 52 квадратных метра, а кухня 9 квадратных метров. Этот вариант жилья является очень экономичным и идеально подходит для семей с детьми. В квартире сделан стандартный ремонт, что позволит Вам воплотить в жизнь свои дизайнерские фантазии. Отличное сочетание цены и качества делает этот объект недвижимости особенно привлекательным. Если вы планируете приобрести квартиру в ипотеку, то данный вариант идеально подойдет для этой цели. Кроме того, в непосредственной близости от дома находятся необходимые объекты инфраструктуры, такие как детские сады 29 и 65 Колосок, средняя общеобразовательная школа 24 с углубленным изучением отдельных предметов. Для досуга и развлечений всей семьи в шаговой доступности расположены парки и развлекательные центры, такие как Боше парк, детский развлекательный центр Улет и торгово-развлекательный центр Боше. Отличный супермаркет Магнит также находится всего в 100 метрах от дома. Не упустите возможность стать счастливым обладателем этой прекрасной квартиры в удобном и развитом районе города. Звоните нам для получения дополнительной информации и организации просмотра. Ваше новое жилье уже ждет вас! Номер объекта: #1/538077/21940

0 с 08.06.2025, обновлен 08.06.2025

Продавец: Собственник

Телефон: +79803706536

Характеристики

Количество комнат	2	Тип дома	панельный
Этаж	6	Этажей всего	9
Площадь жилая	36.00 кв. м	Площадь кухни	9.00 кв. м
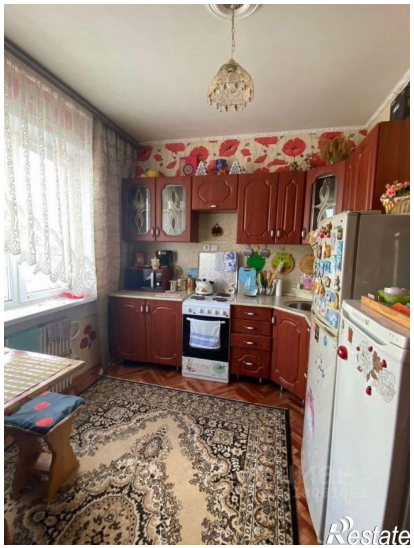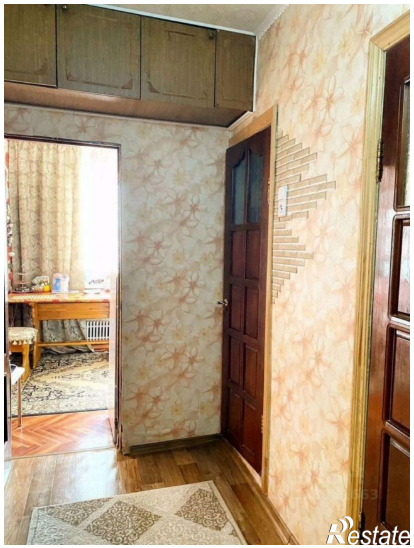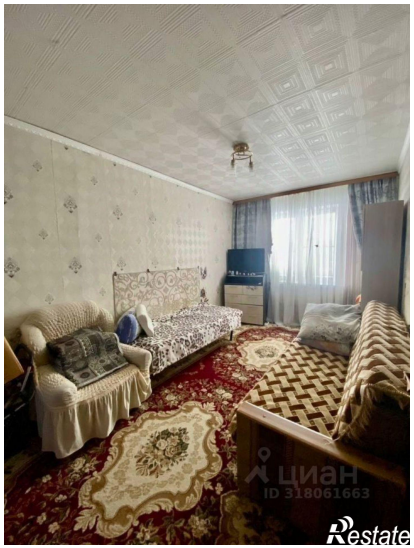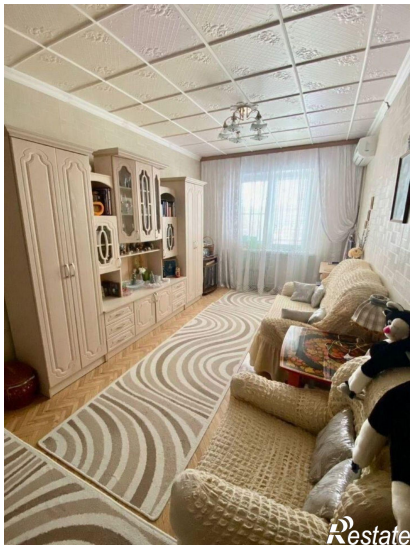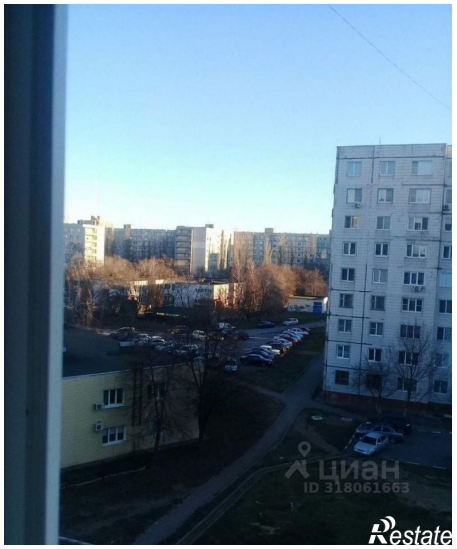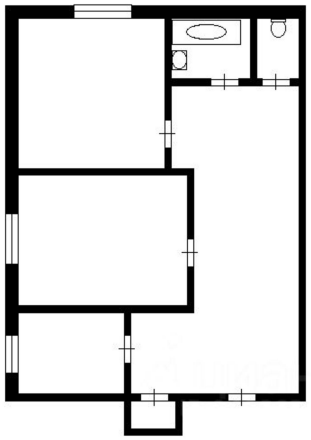
https://staryy-oskol.restate.ru/obj/prodazha-dvuhkomnatnoy-kvartiri-mkr-olminskogo-8-18232058745/