# Купить квартиру за 5 800 000 рублей на улица Ватутина, 3

Белгородская область, Старый Оскол, улица Ватутина, 3

5 800 000 Р
92 063Р за м$^2$

| 63.00 м$^2$ | 39.10 м$^2$ | 8.00 м$^2$ | 1 из 9 |
|---|---|---|---|
| Общая | Жилая | Кухня | Этаж |

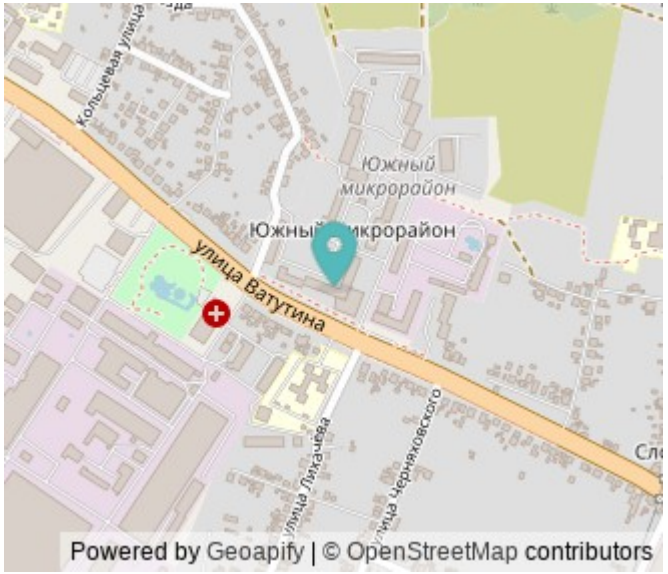


3-х комнатная квартира в микрорайоне Южный общей площадью 63 кв м . В квартире выполнен качественный ремонт. На балконе имеется подвал. Будущим хозяевам остается кухонный гарнитур. Остальная мебель по договоренности. Расположение дома внутри спального микрорайона обеспечивает жильцам комфортное проживание. Во дворе имеется большая парковочная зона . Не откладывайте свое будущее на потом, позвоните нам прямо сейчас и мы поможем вам осуществить вашу мечту. Агентство недвижимости АН Держава - ваш надежный партнер.

0 с 07.06.2025, обновлен 07.06.2025

Продавец: Собственник

Телефон: +79155606292

## Характеристики
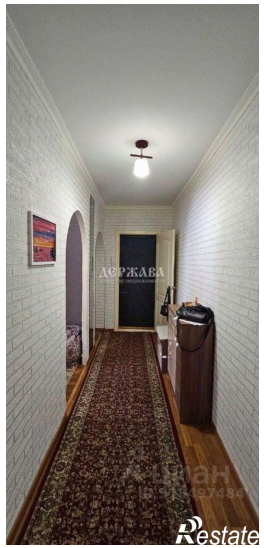
| | | | |
|---|---|---|---|
| Количество комнат | 3 | Тип дома | панельный |
| Этаж | 1 | Этажей всего | 9 |
| Площадь жилая | 39.10 кв. м | Площадь кухни | 8.00 кв. м |