Купить квартиру за 1 300 000 рублей на Интернациональный мкр, 28

Белгородская область, Старооскольский городской округ, Старый Оскол, Интернациональный мкр, 28

1 300 000 Р
108 333Р за м^2

12.00 м^2	7.00 м^2	4 из 5
Общая	Жилая	Этаж

Только в АН Адреса возможна покупка в ипотеку по ставке от 14,75% !!! Общая площадь 12 кв.м. О КВАРТИРЕ: Среднее состояние; Напольное покрытие - линолеум; Установлены счетчики ; Санузел раздельный ; Чугунные радиаторы отопления; Кухонный гарнитур с плитой, диван остаётся при продаже. О ДОМЕ: Год постройки 1972; Количество этажей 5; Материал несущих стен кирпич. РАСПОЛОЖЕНИЕ: Рядом школа 11, 21; Детский сад 19, 25; У дома магазин Пятерочка , Абсолют , аптека; Остановка общественного транспорта. ПРО АГЕНТСТВО НЕДВИЖИМОСТИ АДРЕСА: Агентство сертифицировано и аттестовано в Российской Гильдии Риэлторов; Специалисты агентства аттестованы; Деятельность компании застрахована. Подробности по указанному в профиле телефону. Звоните!!!

4 с 06.06.2025, обновлен 06.06.2025

Продавец: Собственник

Телефон: +79155208113

Характеристики

Количество комнат	1	Тип дома	кирпичный
Этаж	4	Этажей всего	5
Площадь жилая	7.00 кв. м		
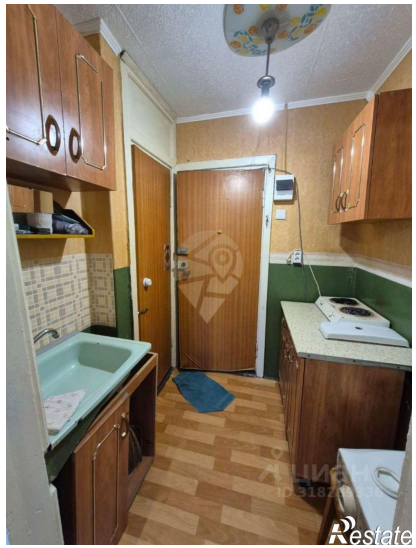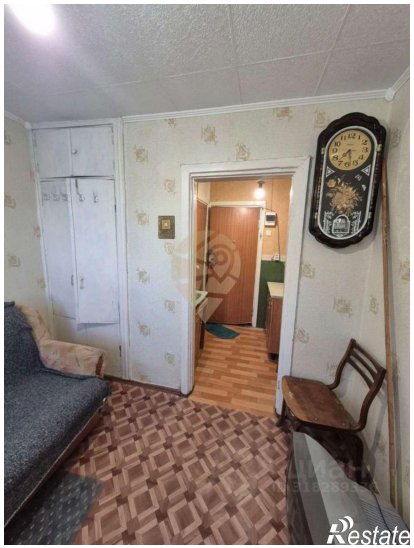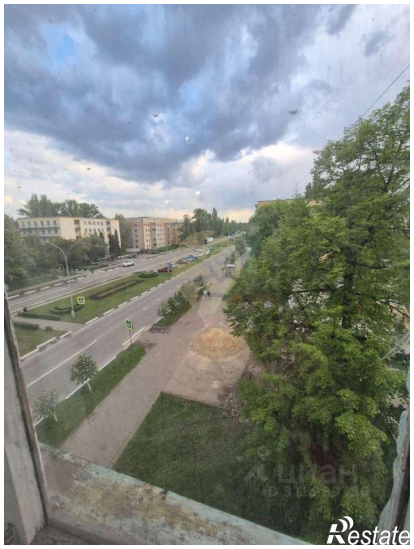
https://staryy-oskol.restate.ru/obj/prodazha-odnokomnatnoy-kvartiri-internacionalnyy-mkr-28-18232047906/