Купить квартиру за 4 600 000 рублей на мкр Жукова, 47

Белгородская область, Старооскольский городской округ, Старый Оскол, мкр Жукова, 47

4 600 000 Р
92 000Р за м^2

50.00 м^2	28.70 м^2	7.00 м^2	4 из 9
Общая	Жилая	Кухня	Этаж

Арт. 105817118 Продам 2-х комнатную квартиру, с хорошей планировкой, изолированные комнаты, раздельный санузел, лоджия. Пластиковые окна, балкон застеклен. Расположение дома обладает развитой инфраструктурой, рядом две шкоды, два детских сада, ТЦ Микс, автобусные остановки. Продажа от собственника, никаких обременений.

0 с 06.06.2025, обновлен 06.06.2025

Продавец: Собственник

Телефон: +79107453148

Характеристики

Количество комнат	2	Тип дома	блочный
Этаж	4	Этажей всего	9
Площадь жилая	28.70 кв. м	Площадь комнат	28.70 кв. м
Площадь кухни	7.00 кв. м		

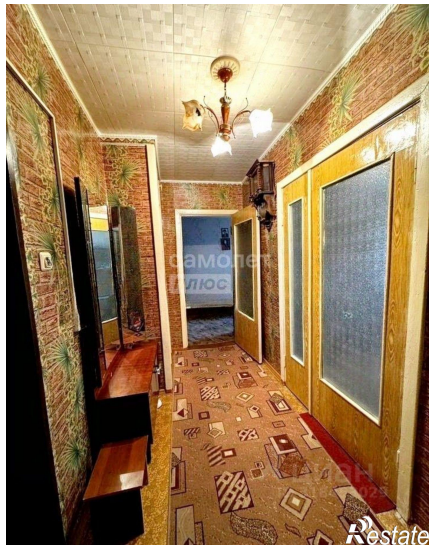

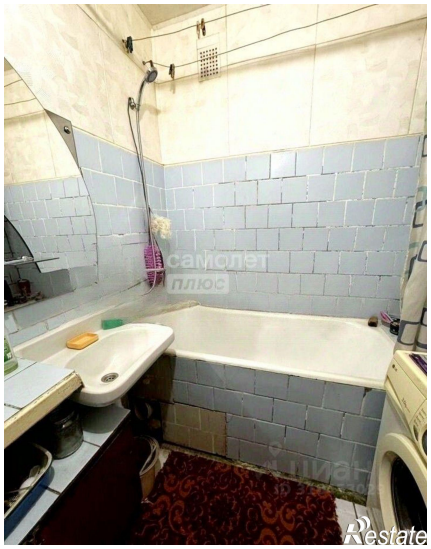

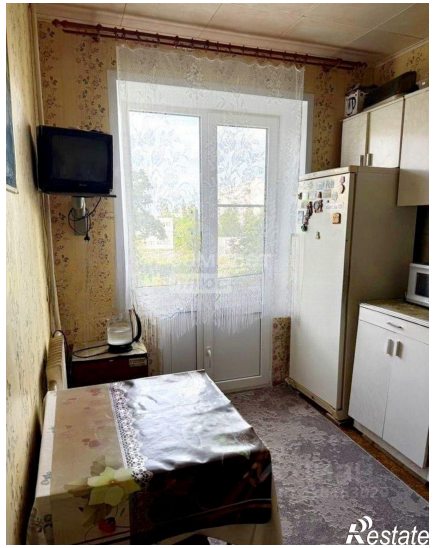
Restate

Restate