Купить квартиру за 6 900 000 рублей на Восточный мкр, 1

Белгородская область, Старооскольский городской округ, Старый Оскол, Восточный мкр, 1

6 900 000 Р
95 833Р за м^2

72.00 м^2	41.00 м^2	12.00 м^2	4 из 9
Общая	Жилая	Кухня	Этаж

Арт. 72627348 Продам 3х комнатную квартиру на мкр.Восточный. Квартира нестандартной планировки,в отличном состоянии. Установлены пластиковые стеклопакеты. Полы ламинат. Потолки натяжные. Большая прихожая. Один взрослый собственник. Приобретение данной квартиры возможно по переуступке под 10,9%. Интересующие вас вопросы по телефону. Звоните.

0 с 05.06.2025, обновлен 05.06.2025

Продавец: Собственник

Телефон: +79107453148

Характеристики
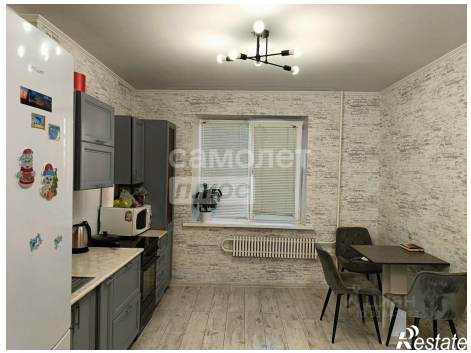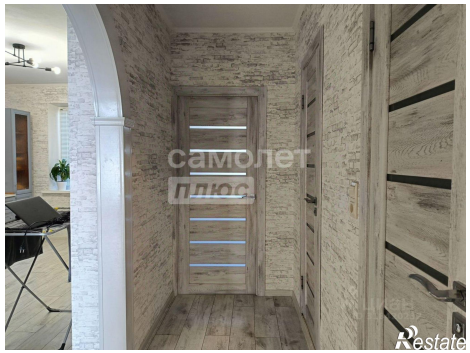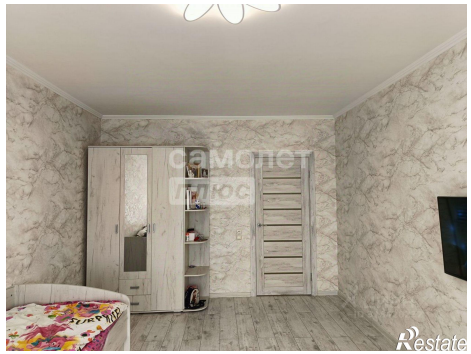
Количество комнат	3	Тип дома	панельный
Этаж	4	Этажей всего	9
Площадь жилая	41.00 кв. м	Площадь комнат	19.00 кв. м
Площадь кухни	12.00 кв. м