Купить квартиру за 3 100 000 рублей на б-р Дружбы, 8

Белгородская область, Старооскольский городской округ, Старый Оскол, б-р Дружбы, 8

3 100 000 Р
96 875Р за м^2

32.00 м^2	20.00 м^2	5.00 м^2	1 из 9
Общая	Жилая	Кухня	Этаж

Только в АН Адреса возможна покупка в ипотеку по ставке от 14,75% !!! Общая площадь 32 кв.м; Жилая - 20 кв.м; Кухня 5 кв.м. О КВАРТИРЕ: Хорошее состояние; Окна- ПВХ; Потолок натяжной; Хорошие межкомнатные двери; Установлены счетчики на воду и на электроэнергию; Новые сантехнические трубы; Санузел раздельный в кафеле до потолка; Кухонный гарнитур с плитой остаётся при продаже. О ДОМЕ: Год постройки 1977; Количество этажей 9; Материал стен кирпич; РАСПОЛОЖЕНИЕ: Рядом школа 11; Детский сад 14; У дома магазин Пятерочка , Абсолют , аптека; Остановка общественного транспорта. ПРО АГЕНТСТВО НЕДВИЖИМОСТИ АДРЕСА: Агентство сертифицировано и аттестовано в Российской Гильдии Риэлторов; Специалисты агентства аттестованы; Деятельность компании застрахована. Подробности по указанному в профиле телефону. Звоните!!!

0 с 03.06.2025, обновлен 03.06.2025

Продавец: Собственник

Телефон: +79803923369

Характеристики
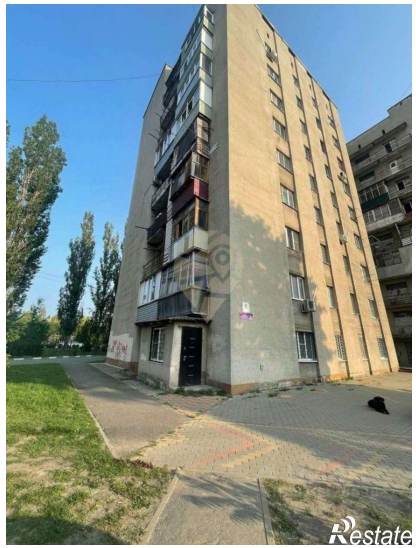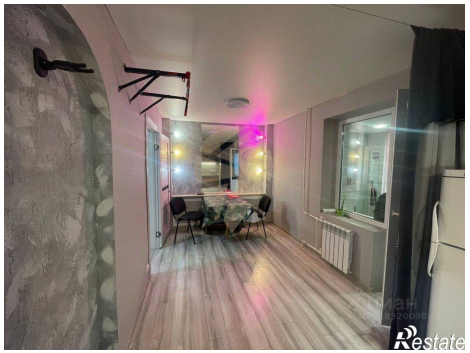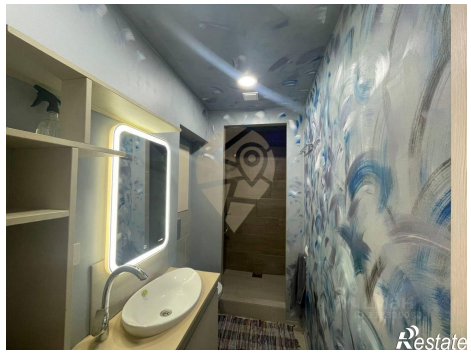
Количество комнат	2	Тип дома	кирпичный
Этаж	1	Этажей всего	9
Площадь жилая	20.00 кв. м	Площадь кухни	5.00 кв. м