Купить квартиру за 6 200 000 рублей на Весенний мкр, 21

Белгородская область, Старооскольский городской округ, Старый Оскол, Весенний мкр, 21

6 200 000 Р
92 537Р за м^2

67.00 м^2	40.00 м^2	9.00 м^2	6 из 9
Общая	Жилая	Кухня	Этаж

Продаётся просторная трёхкомнатная квартира угловая направо на 6 этаже из 9. Общая площадь квартиры составляет 67.00 кв.м., при этом кухня имеет размер 9 кв.м. Это отличное предложение для тех, кому важен комфорт и удобство в жилье. В квартире выполнен современный ремонт, что позволит новым владельцам сразу же заселиться без дополнительных затрат на ремонтные работы. Кроме того, предлагается отличное соотношение цены и качества жилья. Эта квартира идеально подойдет для семей с детьми, ведь в доме и рядом с ним есть все необходимые учебные и медицинские учреждения. Рядом расположены средняя школа 19 с корпусом кадет, основная общеобразовательная школа 15, средняя общеобразовательная школа 12 с углублённым изучением отдельных предметов. Также в непосредственной близости находится поликлиника 1, Старооскольская окружная больница Святителя Луки Крымского, а также детская больница. В районе также имеется парк культуры и отдыха Солнечный, где можно провести время на свежем воздухе в теплое время года. Для покупок и необходимых приобретений в шаговой доступности находятся супермаркеты Магнит, Пятёрочка и Победа. Это отличное предложение для семьи, ипотека по данному жилью возможна. Не упустите шанс стать счастливым обладателем уютной и комфортной квартиры в удобном месте! Номер объекта: ...

0 с 02.06.2025, обновлен 02.06.2025

Продавец: Собственник

Телефон: +79803706536

Характеристики

Количество комнат	3	Тип дома	панельный
Этаж	6	Этажей всего	9
Площадь жилая	40.00 кв. м	Площадь кухни	9.00 кв. м
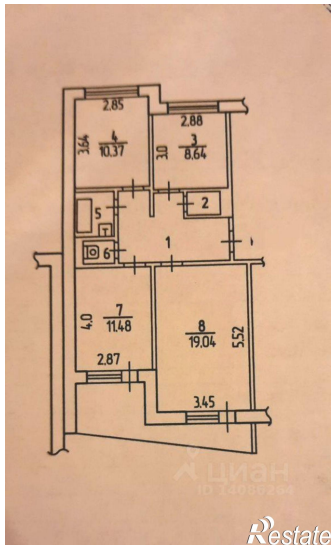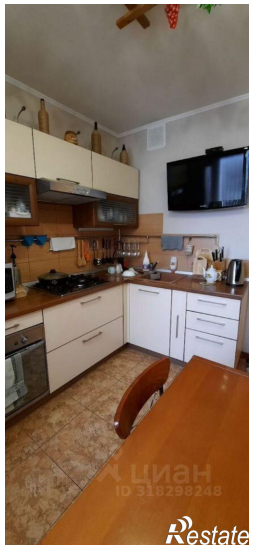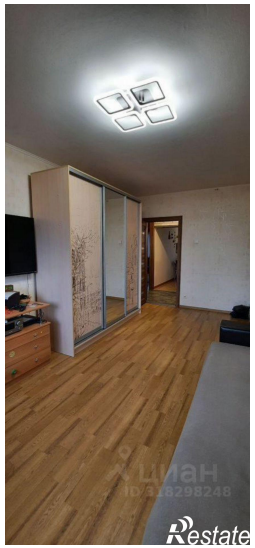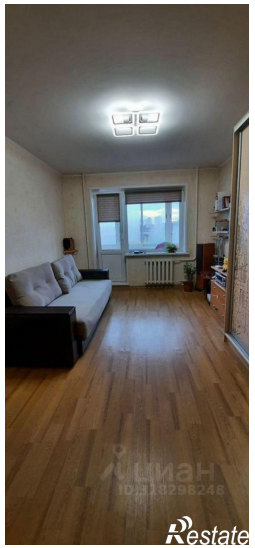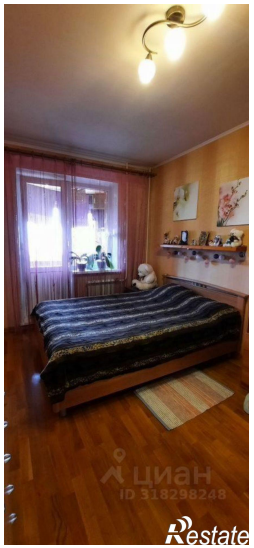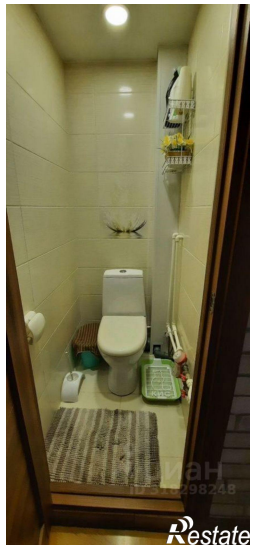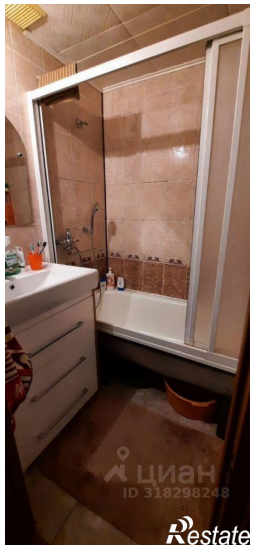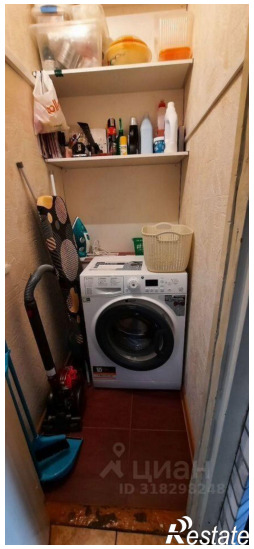
https://staryy-oskol.restate.ru/obj/prodazha-tryohkomnatnoy-kvartiri-vesenniy-mkr-21-18232012132/