Купить квартиру за 3 950 000 рублей на мкр Макаренко, 11в

Белгородская область, Старооскольский городской округ, Старый Оскол, мкр Макаренко, 11в

3 950 000 Р
109 722Р за м^2

36.00 м^2	21.00 м^2	9.00 м^2	9 из 14
Общая	Жилая	Кухня	Этаж

ВНИМАНИЕ !!! Вы хотите купить квартиру и в последующем сдавать в аренду или проживать в ней- то это предложение для вас!!! Для аренды лучшая локация , множество учебных заведений. В продаже 1 к квартира мкр.Макаренко 11 в 9/14/36,6кв.м. О доме: 14 этажный. повышенной комфортности. год постройки 2004. Территория дома облагорожена, есть парковочные места, детская игровая площадка. О квартире: Улучшенная планировка. Заходи и живи Косметический ремонт. * Окна ПВХ. * Межкомнатные двери. * Напольное покрытие - линолеум. * Подвесной потолок со встроенными светильниками.(гипсокартон). * Ванная комната и сан.узел раздельно, стены облицованы плиткой. * Заменены трубы, установлены приборы учета. * Большой балкон, с выходом с кухни. Балкон застеклен (рамы деревянные) , утеплен и обшит вагонкой. * Вместительная кладовая в квартире. Бонус покупателю: Вся мебель и техника. В шаговой доступности: * Школа. * Детский сад. * Плавательный бассейн. * Сетевые супермаркеты. * Остановки общественного транспорта. ПОКАЗ В УДОБНОЕ ДЛЯ ВАС ВРЕМЯ !!!

0 с 31.05.2025, обновлен 31.05.2025

Продавец: Собственник

Телефон: +79192216080

Характеристики

Количество комнат	1	Тип дома	кирпичный
Этаж	9	Этажей всего	14
Площадь жилая	21.00 кв. м	Площадь кухни	9.00 кв. м
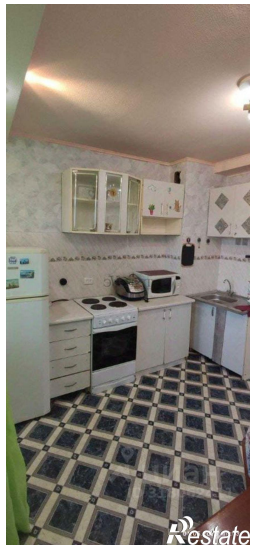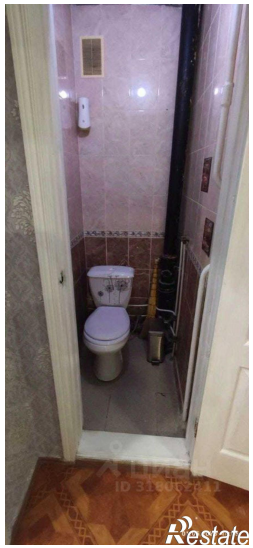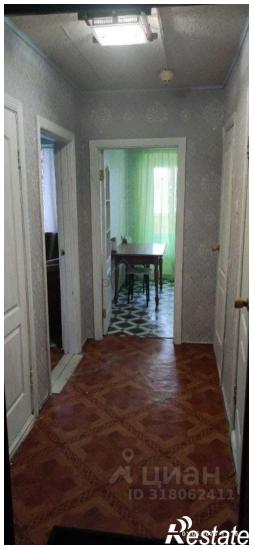
https://staryy-oskol.restate.ru/obj/prodazha-odnokomnatnoy-kvartiri-mkr-makarenko-11v-18231998488/