Купить квартиру за 4 600 000 рублей на мкр Жукова, 47

Белгородская область, Старооскольский городской округ, Старый Оскол, мкр Жукова, 47

4 600 000 Р
92 000Р за м^2

50.00 м^2	30.00 м^2	11.00 м^2	4 из 9
Общая	Жилая	Кухня	Этаж

Предлагаем вашему вниманию 2-к квартиру. мкр-н Жукова дом 47. 4 этаж Квартира в жилом состоянии. В квартире остается при продаже почти всё, что представлено на фото. Окна: ПВХ Балкон: обшит вагонкой, балконный блок дерево, остекление ПВХ. Санузел: раздельный, плитка до потолка, новые приборы учета. Звоните в любое удобное для Вас время, устроим незамедлительный показ!

0 с 30.05.2025, обновлен 30.05.2025

Продавец: Собственник

Телефон: +79192217912

Характеристики

Количество комнат	2	Тип дома	панельный
Этаж	4	Этажей всего	9
Площадь жилая	30.00 кв. м	Площадь кухни	11.00 кв. м
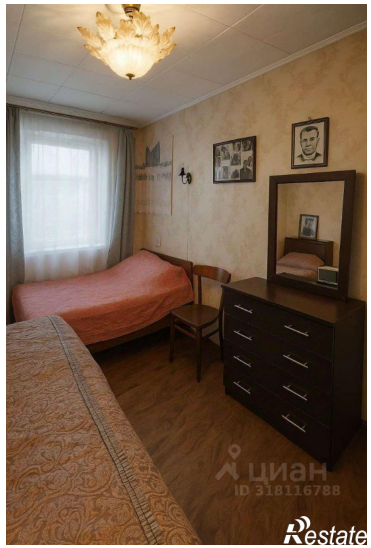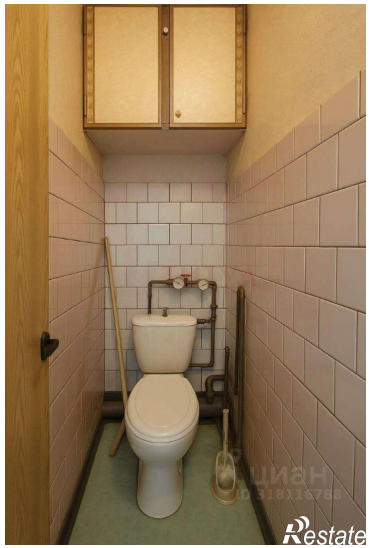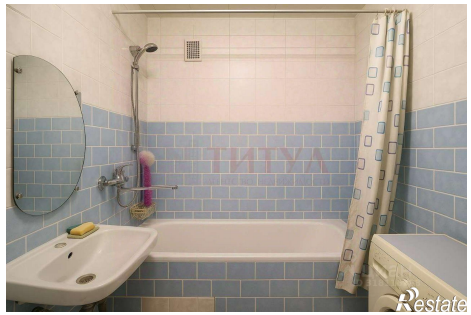
https://staryy-oskol.restate.ru/obj/prodazha-dvuhkomnatnoy-kvartiri-mkr-zhukova-47-18231988233/